

Consulta Presupuestal de Gasto por Ubigeo (Departamento y Provincia)

MANUAL DE USUARIO

Octubre 2019



Contenido

1.	INTRODUCCION.....	3
2.	OBJETIVO DE LA CONSULTA.....	3
3.	ALCANCE	3
4.	ACCESO A LA CONSULTA.....	3
5.	CONSULTA POR NIVEL DE GOBIERNO	6
	a) Gobierno Nacional.....	7
	b) Gobierno Regional	8
	c) Gobierno Local.....	9
6.	CONSULTA POR CADENA FUNCIONAL	10
7.	CONSULTA POR FUENTE DE FINANCIAMIENTO	12
8.	CONSULTA POR CADENA DE GASTO	14
9.	CONSULTA POR DEPARTAMENTO- PROVINCIA.....	15
10.	PERIODO DEL GASTO	17
11.	EXPORTAR	18
12.	REINICIO.....	19
13.	REPORTES.....	20

1. INTRODUCCION

La Consulta Presupuestal del Gasto por UBIGEO¹ sigue el patrón de la Consulta Amigable del MEF de generar la denominada Visión Departamental de Recursos Presupuestales al seleccionar un Departamento y luego el “botón” Nivel de Gobierno, lo que permite obtener información por las Cadenas: Institucional, Programática (Categorías Presupuestales) y Fuente de Financiamiento.

Su aporte es fortalecer el análisis territorial al acceder a información de los recursos presupuestales asignados y ejecutados a nivel de una Provincia para generar lo que denominamos la Vision Provincial de Recursos (Sección 9 del Manual).

2. OBJETIVO DE LA CONSULTA

El objetivo de la Consulta es aumentar la integración de las instituciones pertenecientes a los tres niveles de Gobierno (Nacional, Regional y Local) para mejorar la provisión oportuna de bienes y servicios de calidad a los Usuarios ubicados en ese territorio.

3. ALCANCE

Esta Consulta está dirigida a los funcionarios públicos y población en general que deseen tener acceso a información de asignación y ejecución presupuestal desde un enfoque territorial.

4. ACCESO A LA CONSULTA

Para acceder a la Consulta Ubigeo, el Usuario debe ingresar utilizando cualquier navegador web, sea Google Chrome, Internet Explorer o Mozilla Firefox, a la siguiente dirección web: http://app.ceplan.gob.pe/ceplan_presupuesto/Consulta/Default.aspx

Al ingresar a la Consulta se pueden visualizar seis bloques con sus respectivos botones. Como se observa en la Imagen N°1, los botones permiten ingresar a opciones de consulta más específicas, dependiendo el tipo de información que se requiera.

¹ Esta Consulta forma parte de una serie de Consultas Web desarrolladas por el Centro Nacional de Planeamiento Estratégico (CEPLAN) utilizando como fuente la información del Ministerio de Economía y Finanzas.

Imagen N° 1: Panel de Navegación de la Consulta Presupuestal de Gasto

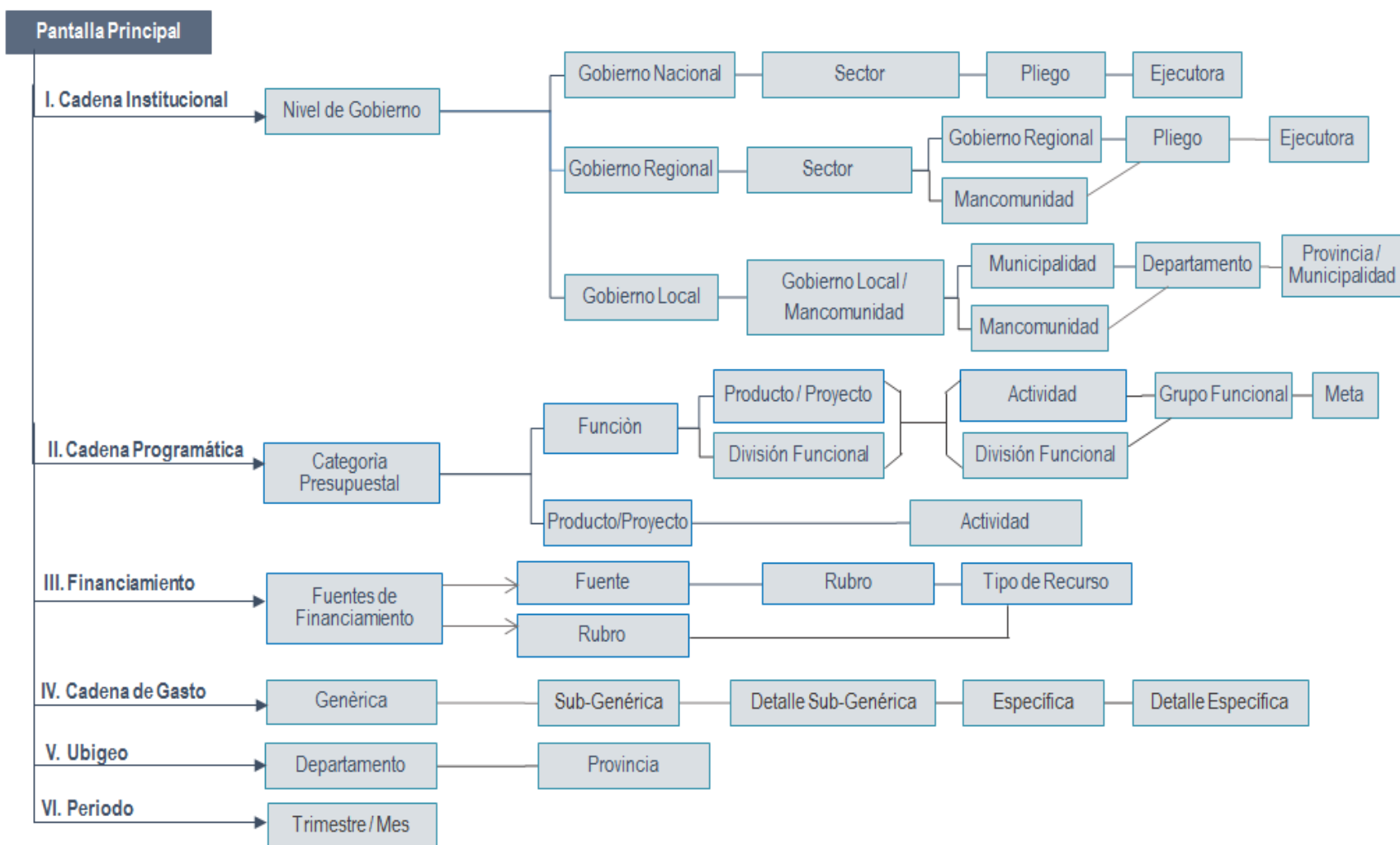

Para cada opción de búsqueda existe la posibilidad de desagregar el monto total en Proyectos o Actividades. Se debe tomar en cuenta que los montos están expresados en soles. La fuente de información es el Ministerio de Economía y Finanzas. En la Imagen N°2, se visualiza la información principal al ingresar a la Consulta Ubigeo²:

Imagen N°2: Información Presupuestal.....

	Monto PIA	Monto PIM	Certificación	Compromiso Anual	Ejecución			Avance %
					Atención de Compromiso Mensual	Devengado	Girado	
TOTAL	168,074,407,244	187,546,203,124	159,998,953,750	143,809,938,843	124,874,807,715	118,352,981,600	115,257,978,617	63.1

- **Monto Presupuesto Institucional de Apertura (PIA):** Presupuesto inicial de la entidad pública aprobado por su respectivo titular para el año fiscal respectivo.
- **Monto Presupuesto Institucional Modificado (PIM):** Presupuesto actualizado de la entidad pública a consecuencia de las modificaciones presupuestarias, tanto a nivel institucional como a nivel funcional programático, efectuadas durante el año fiscal, a partir del PIA.
- **Certificación:** Acto de administración cuya finalidad es garantizar que se cuenta con el crédito presupuestario disponible y libre de afectación, para comprometer un gasto con cargo al presupuesto institucional autorizado para el año fiscal respectivo, previo cumplimiento de las disposiciones legales vigentes que regulen el objeto materia del compromiso.
- **Compromiso Anual:** Acto mediante el cual se acuerda la realización de gastos previamente aprobados por un importe determinado o determinable, que afectan total o parcialmente los créditos presupuestarios en el marco de los presupuestos aprobados y las modificaciones presupuestarias realizadas.

² Información obtenida del Portal de Transparencia Económica del Ministerio de Economía y Finanzas.

- **Atención de Compromiso Mensual:** Fase del ciclo del gasto a través del cual la autoridad competente afecta mensualmente su presupuesto institucional, por el total o la parte correspondiente del gasto que deba efectuar la Entidad dentro del año fiscal.
- **Devengado:** Fase del ciclo del gasto donde se registra la obligación de pago, como consecuencia de la respectiva conformidad del compromiso contraído.
- **Girado:** Fase del ciclo del gasto donde se cancela total o parcialmente la obligación devengada, mediante el giro de cheques, emisión de carta orden, notas contables y/o documentos cancelatorios del Tesoro Público.
- **Avance (%):** Porcentaje del monto devengado total al momento de la consulta en relación del monto total del Presupuesto Institucional Modificado (PIM).

5. CONSULTA POR NIVEL DE GOBIERNO

La opción **Nivel de Gobierno** cuenta con la siguiente información de la Cadena Institucional:

- Gobierno Nacional: 19 Ministerios, 11 Organismos Autónomos
- Gobierno Regional: 26 Gobiernos Regionales
- Gobierno Local: Municipalidades Provincias y Distritales, y Mancomunidades

Si se ubica el cursor sobre **Nivel de Gobierno** se despliegan las siguientes opciones (Ver Imagen N°2):

Imagen N°3: Nivel de Gobierno

Cadena Institucional		¿En qué se gasta?		¿Con qué se financian los gastos?		¿Cómo se estructura el gasto?	¿Dónde se gasta?	¿Cuándo se hizo el gasto?	
Sector	Gob.Loc./Mancom.	Categoría Presupuestal	Función	Fuente	Rubro	Genérica	Departamento	Trimestre	Mes
↑ TOTAL		168,074,407,244	187,546,203,124	159,998,953,750	143,809,938,843	124,874,807,715	118,352,981,600	115,257,978,617	63.1
Nivel de Gobierno		Monto PIA	Monto PIM	Certificación	Compromiso Anual	Ejecución			Avance %
						Atención de Compromiso Mensual	Devengado	Girado	
<input type="radio"/>	E: GOBIERNO NACIONAL	118,227,641,778	115,752,559,483	100,785,734,220	94,222,780,015	80,741,289,313	76,490,075,376	75,035,341,564	66.1
<input type="radio"/>	M: GOBIERNOS LOCALES	19,930,851,181	33,496,723,729	27,153,619,433	21,045,838,741	19,125,067,380	17,687,003,474	16,828,573,287	52.8
<input type="radio"/>	R: GOBIERNOS REGIONALES	29,915,914,285	38,296,919,912	32,059,600,097	28,541,320,088	25,008,451,023	24,175,902,750	23,394,063,766	63.1

a) Gobierno Nacional



Si se elige ingresar a los Sectores del Gobierno Nacional se encuentran los Pliegos y, a su vez, las Unidades Ejecutoras (UE) correspondientes. En la Imagen N°4 se visualizan los 30 Sectores del Gobierno Nacional: 19 Ministerios y 11 Organismos Autónomos.

Imagen N°4: Sectores del Gobierno Nacional.....

Cadena Institucional Pliego	¿En qué se gasta?			¿Con qué se financian los gastos?		¿Cómo se estructura el gasto?		¿Dónde se gasta?		¿Cuándo se hizo el gasto?	
	Categoría Presupuestal	Función	Producto/Proyecto	Fuente	Rubro	Genérica		Departamento		Trimestre	Mes
↑ TOTAL				168,074,407,244	187,546,203,124	159,998,953,750	143,809,938,843	124,874,807,715	118,352,981,600	115,257,978,617	63.1
↑ Nivel de Gobierno E: GOBIERNO NACIONAL				118,227,641,778	115,752,559,483	100,785,734,220	94,222,780,015	80,741,289,313	76,490,075,376	75,035,341,564	66.1
Sector	Monto PIA	Monto PIM	Certificación	Compromiso Anual	Ejecución		Avance %				
					Atención de Compromiso Mensual	Devengado	Girado				
Buscar ítem <input type="text"/>	Por código Por descripción										
01: PRESIDENCIA CONSEJO MINISTROS	7,143,532,931	4,106,569,822	2,014,637,385	1,833,236,363	1,622,781,856	1,415,547,421	1,394,112,398	34.5			
03: CULTURA	577,443,570	696,742,643	570,363,781	511,340,067	455,154,839	407,530,080	391,145,479	58.5			
04: PODER JUDICIAL	2,539,997,980	2,753,418,941	2,614,727,387	2,446,080,627	2,008,945,316	1,976,241,621	1,939,255,939	71.8			
05: AMBIENTAL	667,833,479	747,581,525	661,547,064	596,852,394	514,918,294	464,375,749	454,537,259	62.1			
06: JUSTICIA	1,899,827,872	2,326,563,858	2,053,279,610	1,927,853,702	1,652,336,928	1,516,145,730	1,496,130,158	65.2			
07: INTERIOR	10,426,986,722	12,190,459,606	11,852,425,507	11,475,914,867	9,336,661,133	9,075,261,628	8,824,511,879	74.4			
08: RELACIONES EXTERIORES	788,419,044	801,350,009	759,764,656	732,100,858	655,124,786	649,041,693	645,193,855	81.0			
09: ECONOMIA Y FINANZAS	30,564,304,698	24,906,402,254	23,164,592,599	22,860,208,103	19,173,520,064	19,070,710,967	18,913,707,667	76.6			
10: EDUCACION	14,814,029,460	13,704,552,572	11,067,145,268	10,087,526,717	8,698,669,801	8,013,117,522	7,846,336,568	58.5			
11: SALUD	9,376,398,911	9,452,452,892	8,545,386,754	7,809,793,451	7,096,118,232	6,500,070,397	6,324,670,903	68.8			
12: TRABAJO Y PROMOCION DEL EMPLEO	446,262,991	507,226,328	429,702,275	403,026,833	344,784,976	321,026,939	315,495,440	63.3			
13: AGRICULTURA	2,192,396,055	3,252,649,012	2,678,424,274	2,243,703,637	1,811,072,796	1,687,954,769	1,625,545,537	51.9			
16: ENERGIA Y MINAS	737,719,636	682,090,165	536,112,672	489,356,186	452,496,302	429,222,874	425,130,822	62.9			
19: CONTRALORIA GENERAL	583,794,791	761,451,987	698,488,466	689,345,790	534,659,541	512,124,199	500,433,018	67.3			
20: DEFENSORIA DEL PUEBLO	68,438,863	81,184,431	75,900,537	73,444,783	57,990,273	55,694,331	54,403,927	68.6			
21: JUNTA NACIONAL DE JUSTICIA	28,969,976	37,848,856	21,824,867	19,420,152	15,474,213	15,219,081	15,036,311	40.2			
22: MINISTERIO PUBLICO	2,071,979,488	2,167,712,424	2,009,557,901	1,970,513,277	1,739,928,242	1,654,410,394	1,620,459,622	76.3			
24: TRIBUNAL CONSTITUCIONAL	53,031,817	52,999,964	41,122,361	32,042,067	32,036,205	30,626,371	30,582,074	57.8			
26: DEFENSA	7,861,562,771	8,977,069,182	8,486,077,129	8,016,590,719	7,015,102,180	6,602,957,294	6,546,704,247	73.6			
27: FUERO MILITAR POLICIAL	24,128,837	24,654,115	23,831,021	18,209,962	18,191,481	18,191,481	17,175,619	73.8			
28: CONGRESO DE LA REPUBLICA	708,184,529	708,421,508	509,099,560	498,279,176	407,195,562	404,212,571	398,235,466	57.1			
31: JURADO NACIONAL DE ELECCIONES	49,470,882	93,034,676	57,371,594	55,009,038	46,524,321	42,432,411	42,430,052	45.6			
32: OFICINA NACIONAL DE PROCESOS ELECTORALES	66,306,841	198,893,786	89,354,636	82,328,047	67,641,205	60,056,882	59,488,663	30.2			
33: REGISTRO NACIONAL DE IDENTIFICACION Y ESTADO CIVIL	368,679,709	482,021,907	409,457,209	361,701,065	345,808,485	303,309,010	294,845,112	62.9			
35: COMERCIO EXTERIOR Y TURISMO	539,381,173	663,828,530	605,639,274	488,740,679	469,107,754	377,286,868	361,302,497	56.8			
36: TRANSPORTES Y COMUNICACIONES	12,939,838,210	14,819,450,858	11,733,223,725	10,020,347,307	8,372,343,286	7,982,726,157	7,753,158,479	53.9			
37: VIVIENDA CONSTRUCCION Y SANEAMIENTO	4,563,145,461	4,284,364,956	3,407,957,656	3,060,218,633	2,963,176,601	2,597,844,028	2,512,050,934	60.6			

b) Gobierno Regional



Al seleccionar “R: Gobiernos Regionales”, dar clic en el botón Sector; nuevamente seleccionar “99: Gobiernos Regionales” y dar clic en el botón Pliego, se muestran 26 Pliegos. Cada Gobierno Regional incluye un grupo de Unidades Ejecutoras (UE). Y dentro de cada UE, se encuentran los Centros de Costos. La Imagen N°5 muestra las Unidades Ejecutoras del Gobierno Regional de Amazonas.

Al seleccionar Mancomunidades se muestra: Mancomunidad Regional de Los Andes y Mancomunidad Regional Huancavelica - Ica.

Imagen N°5: Sector, Pliego y Unidades Ejecutoras del Gobierno Regional

Cadena Institucional	¿En qué se gasta?			¿Con qué se financian los gastos?		¿Cómo se estructura el gasto?	¿Dónde se gasta?	¿Cuándo se hizo el gasto?			
	Categoría Presupuestal	Función	Producto/Proyecto	Fuente	Rubro	Genérica	Departamento	Trimestre	Mes		
↑ TOTAL				168,074,407,244	187,898,534,413	160,601,117,062	144,732,785,066	126,829,739,274	120,386,086,601	117,218,368,845	64.1
↑ Nivel de Gobierno R: GOBIERNOS REGIONALES				29,915,914,285	38,311,545,401	32,339,871,858	28,805,774,160	25,401,193,019	24,599,174,571	23,892,734,750	64.2
↑ Sector 99: GOBIERNOS REGIONALES				29,915,914,285	38,297,868,767	32,326,195,289	28,801,706,622	25,397,161,273	24,596,280,180	23,889,893,376	64.2
↑ Pliego 440: GOBIERNO REGIONAL DEL DEPARTAMENTO DE AMAZONAS				889,761,530	1,091,510,255	869,421,705	770,429,999	674,163,052	657,070,606	617,262,506	60.2
Unidad Ejecutora	Monto PIA	Monto PIM	Certificación	Compromiso Anual	Ejecución			Avance %			
					Atención de Compromiso Mensual	Devengado	Girado				
721: REGION AMAZONAS-SEDE CENTRAL	237,691,157	283,489,015	140,919,160	102,318,800	86,552,248	85,084,993	72,129,212	30.0			
722: REGION AMAZONAS-AGRICULTURA	6,912,476	12,540,295	11,662,416	10,195,619	9,396,683	9,305,562	8,765,493	74.2			
723: REGION AMAZONAS-TRANSPORTES	5,018,524	8,402,971	4,952,907	3,777,499	3,771,494	3,663,699	3,601,365	43.6			
724: REGION AMAZONAS-EDUCACION	168,695,838	186,587,975	177,295,218	176,704,530	149,177,590	147,896,213	145,273,149	79.3			
725: REGION AMAZONAS-SALUD	50,468,581	66,473,997	59,896,109	55,152,431	46,560,590	43,849,441	42,771,421	66.0			
953: REGION AMAZONAS- GERENCIA SUB REGIONAL BAGUA	15,597,345	17,522,713	15,520,583	14,385,274	14,354,408	12,229,806	9,772,342	69.8			
954: REGION AMAZONAS-EDUCACION BAGUA	95,442,653	106,639,282	104,373,468	104,174,860	86,346,270	85,026,408	81,523,474	79.7			
955: REGION AMAZONAS-SALUD BAGUA	21,349,086	30,724,443	27,514,702	26,762,291	22,931,429	21,904,974	21,161,357	71.3			
998: REGION AMAZONAS-HOSPITAL DE APOYO CHACHAPOYAS	18,767,679	26,513,594	25,630,655	19,914,680	19,485,033	19,327,925	18,737,448	72.9			
1023: REGION AMAZONAS- GERENCIA SUB REGIONAL CONDORCANQUI	6,900,631	13,236,914	12,288,781	8,587,533	8,485,680	8,201,693	6,425,051	62.0			
1101: REGION AMAZONAS-HOSPITAL DE APOYO BAGUA	12,724,374	16,367,606	13,861,634	13,851,314	13,096,378	12,354,400	12,325,493	75.5			
1220: REGION AMAZONAS-EDUCACION CONDORCANQUI	62,726,043	72,408,582	70,567,521	60,651,330	60,591,003	60,526,598	57,420,960	83.6			
1349: GOB.REG.AMAZONAS- EDUCACION BAGUA CAPITAL	83,250,997	95,627,848	92,175,194	92,173,102	76,276,811	76,114,905	70,926,345	79.6			
1350: GOB.REG.AMAZONAS- SALUD UTCUBAMBA	22,288,694	33,638,869	27,992,302	26,773,153	23,099,727	21,791,000	21,763,025	64.8			
1429: GOB.REG.AMAZONAS- GERENCIA SUB REGIONAL DE UTCUBAMBA	19,276,143	27,712,646	23,641,293	21,288,448	21,276,195	18,512,057	14,128,887	66.8			
1518: GOB.REG.DPTO. DE AMAZONAS- PROAMAZONAS	44,614,408	65,282,648	41,011,273	14,174,388	13,305,423	13,177,238	12,687,264	20.2			
1664: GOB.REG.DPTO. DE AMAZONAS - SALUD CONDORCANQUI	18,036,901	28,340,857	20,118,491	19,544,747	19,456,090	18,103,694	17,850,219	63.9			

c) Gobierno Local



Al seleccionar “M: Gobiernos Locales”, dar clic en el botón ‘Gov.Loc./Mancom.’; luego seleccionar ‘Municipalidades’ y dar clic en el botón Departamento, se muestra los 24 departamentos y la Provincia Constitucional del Callao. Y dentro de cada departamento, se encuentra las provincias, y dentro de cada provincia se tiene las Municipalidades Provinciales con sus respectivas Municipalidades Distritales.

Para el caso de seleccionar Mancomunidades y dar clic en el botón Mancomunidad, se muestran 36 mancomunidades.

Imagen N°6: Municipalidades de un Gobierno Local.....

Cadena Institucional		¿En qué se gasta?		¿Con qué se financian los gastos?		¿Cómo se estructura el gasto?	¿Dónde se gasta?	¿Cuándo se hizo el gasto?	
Municipalidad		Categoría Presupuestal	Función	Fuente	Rubro	Genérica	Departamento	Trimestre	Mes
↑ TOTAL		168,074,407,244	187,546,203,124	159,998,953,750	143,809,938,843	124,874,807,715	118,352,981,600	115,257,978,617	63.1
↑ Nivel de Gobierno M: GOBIERNOS LOCALES		19,930,851,181	33,496,723,729	27,153,619,433	21,045,838,741	19,125,067,380	17,687,003,474	16,828,573,287	52.8
↑ Gov.Loc./Mancom. M: MUNICIPALIDADES		19,930,851,181	33,490,071,896	27,152,014,091	21,044,292,652	19,123,524,351	17,685,522,293	16,827,126,164	52.8
↑ Departamento 15: LIMA		5,298,562,194	7,029,499,813	5,291,330,777	4,376,268,595	4,206,489,566	3,913,826,944	3,642,255,400	55.7
Provincia	Monto PIA	Monto PIM	Certificación	Compromiso Anual	Ejecución			Avance %	
					Atención de Compromiso Mensual	Devengado	Girado		
1501: LIMA	4,646,410,001	5,968,047,546	4,545,601,616	3,800,429,119	3,655,771,965	3,394,030,052	3,177,462,639	56.9	
1502: BARRANCA	61,014,693	74,870,373	58,668,387	48,068,991	47,225,388	45,490,577	42,128,692	60.8	
1503: CAJATAMBO	7,190,179	10,319,708	8,526,421	6,206,308	6,082,435	6,071,571	5,381,078	58.8	
1504: CANTA	12,440,896	32,083,449	26,196,311	22,817,299	21,252,255	21,168,015	20,882,721	66.0	
1505: CANETE	160,514,065	260,604,922	173,516,269	122,555,975	121,355,916	109,270,422	104,734,867	41.9	
1506: HUARAL	113,401,092	235,290,747	113,071,000	84,206,710	82,425,666	76,547,198	65,946,249	32.5	
1507: HUARACHIRI	80,402,988	141,997,897	115,776,633	95,109,960	87,947,262	83,106,510	74,560,522	58.5	
1508: HUAURA	100,179,007	135,743,979	111,957,875	90,801,938	85,168,806	80,326,969	77,107,842	59.2	
1509: OYON	30,442,250	53,879,744	39,189,280	26,671,060	26,111,502	25,569,024	22,932,570	47.5	
1510: YAUYOS	86,567,023	116,661,448	98,826,985	79,401,236	73,148,371	72,246,606	51,118,221	61.9	

6. CONSULTA POR CADENA FUNCIONAL

Para cada nivel de gobierno la Consulta permite realizar búsquedas dentro de la Cadena Presupuestal Programática. Es decir, permite obtener la siguiente ruta completa:



Imagen N°7: Consulta por Categoría Presupuestal.....

Cadena Institucional	¿En qué se gasta?		¿Con qué se financian los gastos?		¿Cómo se estructura el gasto?	¿Dónde se gasta?		¿Cuándo se hizo el gasto?		
Pliego	Función	Producto/Proyecto	Fuente	Rubro	Genérica	Departamento		Trimestre	Mes	
↑ TOTAL			168,074,407,244	187,546,203,124	159,998,953,750	143,809,938,843	124,874,807,715	118,352,981,600	115,257,978,617	63.1
↑ Nivel de Gobierno E: GOBIERNO NACIONAL			118,227,641,778	115,752,559,483	100,785,734,220	94,222,780,015	80,741,289,313	76,490,075,376	75,035,341,564	66.1
↑ Sector 16: ENERGIA Y MINAS			737,719,636	682,090,165	536,112,672	489,356,186	452,496,302	429,222,874	425,130,822	62.9
Categoría Presupuestal	Monto PIA	Monto PIM	Certificación	Compromiso Anual	Ejecución			Avance %		
					Atención de Compromiso Mensual	Devengado	Girado			
○ 0046: ACCESO Y USO DE LA ELECTRIFICACION RURAL	339,919,696	339,919,696	239,921,191	218,921,048	218,336,590	217,750,394	217,451,604	64.1		
○ 0068: REDUCCION DE VULNERABILIDAD Y ATENCION DE EMERGENCIAS POR DESASTRES	3,708,020	4,894,358	4,541,122	4,499,589	4,381,002	4,088,188	4,061,911	83.5		
○ 0120: REMEDIACION DE PASIVOS AMBIENTALES MINEROS	2,789,132	2,789,132	1,066,252	1,006,309	985,722	867,422	867,422	31.1		
○ 0126: FORMALIZACION MINERA DE LA PEQUEÑA MINERIA Y MINERIA ARTESANAL	13,871,478	18,429,366	15,117,344	12,142,457	9,990,131	9,662,331	9,655,369	52.4		
○ 0128: REDUCCION DE LA MINERIA ILEGAL	1,714,807	1,714,807	780,753	594,494	594,494	503,665	503,665	29.4		
○ 0137: DESARROLLO DE LA CIENCIA, TECNOLOGIA E INNOVACION TECNOLOGICA	5,743,925	4,107,841	2,730,580	2,568,127	2,204,509	2,013,167	1,910,891	49.0		
○ 9001: ACCIONES CENTRALES	199,537,586	111,509,155	98,647,112	92,403,019	79,354,758	72,048,868	70,736,679	64.6		
○ 9002: ASIGNACIONES PRESUPUESTARIAS QUE NO RESULTAN EN PRODUCTOS	170,434,992	198,725,810	173,308,318	157,221,142	136,649,095	122,288,838	119,943,282	61.5		

Cadena Institucional	¿En qué se gasta?		¿Con qué se financian los gastos?		¿Cómo se estructura el gasto?	¿Dónde se gasta?		¿Cuándo se hizo el gasto?		
Pliego	Producto/Proyecto	División Funcional	Fuente	Rubro	Genérica	Departamento		Trimestre	Mes	
↑ TOTAL			168,074,407,244	187,546,203,124	159,998,953,750	143,809,938,843	124,874,807,715	118,352,981,600	115,257,978,617	63.1
↑ Nivel de Gobierno E: GOBIERNO NACIONAL			118,227,641,778	115,752,559,483	100,785,734,220	94,222,780,015	80,741,289,313	76,490,075,376	75,035,341,564	66.1
↑ Sector 16: ENERGIA Y MINAS			737,719,636	682,090,165	536,112,672	489,356,186	452,496,302	429,222,874	425,130,822	62.9
↑ Categoría Presupuestal 0137: DESARROLLO DE LA CIENCIA, TECNOLOGIA E INNOVACION TECNOLOGICA			5,743,925	4,107,841	2,730,580	2,568,127	2,204,509	2,013,167	1,910,891	49.0
Función	Monto PIA	Monto PIM	Certificación	Compromiso Anual	Ejecución			Avance %		
					Atención de Compromiso Mensual	Devengado	Girado			
○ 12: ENERGIA	5,362,525	3,887,167	2,642,746	2,480,298	2,129,207	1,937,865	1,837,037	49.9		
○ 13: MINERIA	381,400	220,674	87,834	87,829	75,303	75,303	73,853	34.1		

Además, la Consulta permite buscar por 'Producto/ Proyecto' y dentro de esa opción, por 'Actividad' (ver Imagen N°9).

Imagen N°8: Producto/Proyecto

Cadena Institucional		¿En qué se gasta?		¿Con qué se financian los gastos?		¿Cómo se estructura el gasto?		¿Dónde se gasta?		¿Cuándo se hizo el gasto?	
Pliego		Función	Actividad	Fuente	Rubro	Genérica		Departamento		Trimestre	Mes
↑ TOTAL				168,074,407,244	187,546,203,124	159,998,953,750	143,809,938,843	124,874,807,715	118,352,981,600	115,257,978,617	63.1
↑ Nivel de Gobierno E: GOBIERNO NACIONAL				118,227,641,778	115,752,559,483	100,785,734,220	94,222,780,015	80,741,289,313	76,490,075,376	75,035,341,564	66.1
↑ Sector 16: ENERGIA Y MINAS				737,719,636	682,090,165	536,112,672	489,356,186	452,496,302	429,222,874	425,130,822	62.9
↑ Categoría Presupuestal 0046: ACCESO Y USO DE LA ELECTRIFICACION RURAL				339,919,696	339,919,696	239,921,191	218,921,048	218,336,590	217,750,394	217,451,604	64.1
Producto / Proyecto		Monto PIA	Monto PIM	Certificación	Compromiso Anual	Ejecución			Avance %		
						Atención de Compromiso Mensual	Devengado	Girado			
Buscar ítem		Por código Por descripción									
● 2001621: ESTUDIOS DE PRE-INVERSION		28,309,761	5,629,689	3,621,116	1,968,473	1,967,110	1,877,007	1,877,007	33.3		
● 2046372: PEQUEZO SISTEMA ELECTRICO AYAVIRI II ETAPA		35,758	35,758	0	0	0	0	0	0.0		
● 2046373: PEQUEZO SISTEMA ELECTRICO HUANCANE II ETAPA		86,237	86,237	0	0	0	0	0	0.0		
● 2046644: SISTEMA ELECTRICO RURAL CHUMBIVILCAS IV ETAPA		35,382	35,382	0	0	0	0	0	0.0		
● 2046655: SISTEMA ELECTRICO RURAL HUANCVELICA NORTE EJE PALCA III ETAPA		26,485	26,485	0	0	0	0	0	0.0		
● 2046673: SISTEMA ELECTRICO RURAL PICHANAKI II ETAPA		18,776	18,776	0	0	0	0	0	0.0		
● 2085577: ELECTRIFICACION RURAL EN LOS DISTRITOS DE ANCHONGA Y CCOCHACCA SA DE LA PROVINCIA DE ANGARAES		736,413	456,446	39,816	39,816	39,816	39,816	39,816	8.7		
● 2085582: ELECTRIFICACION RURAL DE 09 LOCALIDADES DEL DISTRITO DE HUANDO- PROVINCIA DE HUANCVELICA		71,995	173,000	173,000	0	0	0	0	0.0		

Imagen N°9: Actividad

Cadena Institucional		¿En qué se gasta?		¿Con qué se financian los gastos?		¿Cómo se estructura el gasto?		¿Dónde se gasta?		¿Cuándo se hizo el gasto?	
Pliego		Función		Fuente	Rubro	Genérica		Departamento		Trimestre	Mes
↑ TOTAL				168,074,407,244	187,546,203,124	159,998,953,750	143,809,938,843	124,874,807,715	118,352,981,600	115,257,978,617	63.1
↑ Nivel de Gobierno E: GOBIERNO NACIONAL				118,227,641,778	115,752,559,483	100,785,734,220	94,222,780,015	80,741,289,313	76,490,075,376	75,035,341,564	66.1
↑ Sector 16: ENERGIA Y MINAS				737,719,636	682,090,165	536,112,672	489,356,186	452,496,302	429,222,874	425,130,822	62.9
↑ Categoría Presupuestal 0046: ACCESO Y USO DE LA ELECTRIFICACION RURAL				339,919,696	339,919,696	239,921,191	218,921,048	218,336,590	217,750,394	217,451,604	64.1
↑ Producto/Proyecto 2086545: ELECTRIFICACION RURAL DE LOS 08 DISTRITOS DE LA PROVINCIA DE CHURCAMP				1,959,175	593,622	70,579	70,579	70,579	70,579	70,579	11.9
Actividad / Acción de Inversión / Obra		Monto PIA	Monto PIM	Certificación	Compromiso Anual	Ejecución			Avance %		
						Atención de Compromiso Mensual	Devengado	Girado			
● 4000065: AMPLIACION DE REDES ELECTRICAS SECUNDARIAS		1,959,175	593,622	70,579	70,579	70,579	70,579	70,579	11.9		

7. CONSULTA POR FUENTE DE FINANCIAMIENTO

Para cada nivel de gobierno es posible realizar la consulta dentro de la Fuente de Financiamiento (Ver Imagen N°10)

Imagen N°10: Consulta por Fuente de Financiamiento

Cadena Institucional		¿En qué se gasta?		¿Con qué se financian los gastos?		¿Cómo se estructura el gasto?		¿Dónde se gasta?		¿Cuándo se hizo el gasto?	
Sector	Gob.Loc./Mancom.	Categoría Presupuestal	Función	Rubro		Genérica		Departamento		Trimestre	Mes
↑ TOTAL		168,074,407,244	187,546,203,124	159,998,953,750	143,809,938,843	124,874,807,715	118,352,981,600	115,257,978,617	63.1		
↑ Nivel de Gobierno R: GOBIERNOS REGIONALES		29,915,914,285	38,296,919,912	32,059,600,097	28,541,320,088	25,008,451,023	24,175,902,750	23,394,063,766	63.1		
Fuente de Financiamiento		Monto PIA	Monto PIM	Certificación	Compromiso Anual	Ejecución			Avance %		
						Atención de Compromiso Mensual	Devengado	Girado			
● 1: RECURSOS ORDINARIOS		25,356,245,068	28,593,661,041	24,923,973,848	23,356,176,107	21,032,370,093	20,612,793,619	20,085,874,099	72.1		
● 2: RECURSOS DIRECTAMENTE RECAUDADOS		829,020,337	973,145,193	591,381,644	511,569,800	475,100,761	439,451,125	430,395,873	45.2		
● 3: RECURSOS POR OPERACIONES OFICIALES DE CREDITO		1,401,326,384	4,407,717,104	3,295,966,261	2,259,409,048	1,330,586,621	1,242,037,637	1,075,522,908	28.2		
● 4: DONACIONES Y TRANSFERENCIAS		0	1,241,062,891	999,671,809	805,888,950	755,426,381	645,526,302	625,521,280	52.0		
● 5: RECURSOS DETERMINADOS		2,329,322,496	3,081,333,683	2,248,606,534	1,608,276,183	1,414,967,167	1,236,094,067	1,176,749,606	40.1		

Además, se puede seguir el desagregado por ‘Rubro’ y ‘Tipo de Recurso’.

Imagen N°11: Consulta por Rubro y Tipo de Recurso

Cadena Institucional		¿En qué se gasta?		¿Con qué se financian los gastos?		¿Cómo se estructura el gasto?		¿Dónde se gasta?		¿Cuándo se hizo el gasto?	
Sector	Gob.Loc./Mancom.	Categoría Presupuestal	Función	Fuente	Tipo de Recurso	Genérica		Departamento		Trimestre	Mes
↑ TOTAL		168,074,407,244	187,546,203,124	159,998,953,750	143,809,938,843	124,874,807,715	118,352,981,600	115,257,978,617	63.1		
↑ Nivel de Gobierno R: GOBIERNOS REGIONALES		29,915,914,285	38,296,919,912	32,059,600,097	28,541,320,088	25,008,451,023	24,175,902,750	23,394,063,766	63.1		
Rubro		Monto PIA	Monto PIM	Certificación	Compromiso Anual	Ejecución			Avance %		
						Atención de Compromiso Mensual	Devengado	Girado			
● 00: RECURSOS ORDINARIOS		25,356,245,068	28,593,661,041	24,923,973,848	23,356,176,107	21,032,370,093	20,612,793,619	20,085,874,099	72.1		
● 09: RECURSOS DIRECTAMENTE RECAUDADOS		829,020,337	973,145,193	591,381,644	511,569,800	475,100,761	439,451,125	430,395,873	45.2		
● 13: DONACIONES Y TRANSFERENCIAS		0	1,241,062,891	999,671,809	805,888,950	755,426,381	645,526,302	625,521,280	52.0		
● 18: CANON Y SOBRECANON, REGALIAS, RENTA DE ADUANAS Y PARTICIPACIONES		2,329,322,496	3,081,333,683	2,248,606,534	1,608,276,183	1,414,967,167	1,236,094,067	1,176,749,606	40.1		
● 19: RECURSOS POR OPERACIONES OFICIALES DE CREDITO		1,401,326,384	4,407,717,104	3,295,966,261	2,259,409,048	1,330,586,621	1,242,037,637	1,075,522,908	28.2		

Imagen N°12: Consulta por Tipo de Recurso

Cadena Institucional		¿En qué se gasta?			¿Con qué se financian los gastos?		¿Cómo se estructura el gasto?		¿Dónde se gasta?		¿Cuándo se hizo el gasto?	
Pliego		Categoría Presupuestal	Función	Producto/Proyecto			Genérica		Departamento		Trimestre	Mes
↑ TOTAL		168,074,407,244	187,546,203,124	159,998,953,750	143,809,938,843	124,874,807,715	118,352,981,600	115,257,978,617	63.1			
↑ Nivel de Gobierno R: GOBIERNOS REGIONALES		29,915,914,285	38,296,919,912	32,059,600,097	28,541,320,088	25,008,451,023	24,175,902,750	23,394,063,766	63.1			
↑ Sector 99: GOBIERNOS REGIONALES		29,915,914,285	38,283,243,278	32,045,923,528	28,537,294,812	25,004,446,580	24,173,104,241	23,391,320,807	63.1			
↑ Fuente de Financiamiento S: RECURSOS DETERMINADOS		2,329,322,496	3,081,333,683	2,248,606,534	1,608,276,183	1,414,967,167	1,236,094,067	1,176,749,606	40.1			
↑ Rubro 18: CANON Y SOBRECANON, REGALIAS, RENTA DE ADUANAS Y PARTICIPACIONES		2,329,322,496	3,081,333,683	2,248,606,534	1,608,276,183	1,414,967,167	1,236,094,067	1,176,749,606	40.1			
Tipo de Recurso		Monto PIA	Monto PIM	Certificación	Compromiso Anual	Ejecución			Avance %			
						Atención de Compromiso Mensual	Devengado	Girado				
Buscar ítem		Por código Por descripción										
⊙ ? : SUB CUENTA - FIDEICOMISO REGIONAL		0	0	0	0	5,836,683	5,218,413	5,201,005	0.0			
⊙ 0: CANON		2,329,322,496	3,081,333,683	2,248,606,534	1,608,276,183	63,383,964	56,868,597	50,911,351	1.8			
⊙ 14: SUB CUENTA - PARTICIPACIONES FONDO 'MI RIEGO'		0	0	0	0	9,931,768	7,627,814	7,600,198	0.0			
⊙ 17: SUB CUENTA- CANON Y SOBRECANON-IMPUESTO A LA RENTA		0	0	0	0	819,909	806,182	803,225	0.0			
⊙ 19: SUB CUENTA - PARTICIPACIONES FED		0	0	0	0	70,913,636	54,961,666	51,403,002	0.0			
⊙ 20: SUB CUENTA- PARTICIPACIONES FONDO APP		0	0	0	0	321,592	321,592	321,592	0.0			
⊙ 22: SUB CUENTA - REGALIA CONTRACTUAL		0	0	0	0	14,649,567	13,412,297	12,049,070	0.0			
⊙ 24: SUB CUENTA - FDO. INTERV. ANTE LA OCURRENCIA DE DESASTRES NATURALES (RD)		0	0	0	0	16,596,350	15,998,766	15,996,871	0.0			
⊙ 5: CANON Y SOBRECANON PETROLERO		0	0	0	0	0	0	0	0.0			
⊙ 7: CANON GASIFERO		0	0	0	0	0	0	0	0.0			
⊙ A: REGALIAS MINERAS		0	0	0	0	0	0	0	0.0			
⊙ B: RENTAS DE ADUANA		0	0	0	0	15,079	6,498	6,498	0.0			
⊙ C: PARTICIPACIONES - DNTP		0	0	0	0	5,555,789	5,345,251	5,312,624	0.0			
⊙ E: SUBCUENTA - PARTICIPACIONES - FONIPREL		0	0	0	0	10,765,808	10,594,438	10,594,438	0.0			
⊙ F: FFAA Y POLICIA NACIONAL		0	0	0	0	1,066	0	0	0.0			
⊙ H: SUB CUENTA - CANON MINERO		0	0	0	0	540,443,721	453,109,895	430,067,838	0.0			
⊙ I: SUB CUENTA - CANON HIDROENERGETICO		0	0	0	0	29,945,632	29,391,853	28,729,703	0.0			
⊙ J: SUB CUENTA - CANON PESQUERO		0	0	0	0	1,176,547	1,005,727	983,228	0.0			
⊙ K: SUB CUENTA - CANON Y SOBRECANON PETROLERO		0	0	0	0	153,534,138	146,695,773	130,819,925	0.0			
⊙ L: SUB CUENTA - CANON FORESTAL		0	0	0	0	485,763	476,488	474,488	0.0			
⊙ M: SUB CUENTA - CANON GASIFERO, RENTA		0	0	0	0	88,176,903	85,205,042	84,556,972	0.0			
⊙ N: SUB CUENTA - CANON GASIFERO, REGALIAS		0	0	0	0	147,389,852	134,824,581	132,370,205	0.0			
⊙ O: SUB CUENTA - CANON PESQUERO, DERECHOS		0	0	0	0	10,440,777	6,204,143	6,100,684	0.0			
⊙ P: SUB CUENTA - REGALIAS MINERAS		0	0	0	0	61,691,740	52,290,296	51,136,550	0.0			
⊙ Q: SUB CUENTA - RENTAS DE ADUANA		0	0	0	0	138,473,991	116,542,337	114,450,882	0.0			
⊙ R: SUB CUENTA - FOCAM		0	0	0	0	43,294,739	38,418,454	36,140,685	0.0			
⊙ Y: SUB CUENTA - SALDOS ANTIGUOS (RRDD)		0	0	0	0	1,122,153	767,965	718,573	0.0			

8. CONSULTA POR CADENA DE GASTO

Para cada nivel de gobierno es posible realizar la búsqueda dentro de la Cadena de Gasto de acuerdo a la siguiente ruta:



La Imagen N°13 muestra la Cadena de Gasto para el total del Gobierno Nacional, seleccionando como ejemplo la Genérica “Personal y Obligaciones Sociales” y la Sub Genérica “Retribuciones y complementos en efectivo”.

Imagen N°13: Consulta por Genérica de Gasto

Consulta Presupuestal por Ubigeo.

/
 /
 2019 ▾ /
 Actividades/Proyectos ▾

Cadena Institucional		¿En qué se gasta?		¿Con qué se financian los gastos?		¿Cómo se estructura el gasto?		¿Dónde se gasta?		¿Cuándo se hizo el gasto?	
Sector	Gob.Loc./Mancom.	Categoría Presupuestal	Función	Fuente	Rubro	Sub-Genérica	Departamento	Trimestre	Mes		
↑ TOTAL		168,074,407,244	187,546,203,124	159,998,953,750	143,809,938,843	124,874,807,715	118,352,981,600	115,257,978,617	63.1		
↑ Nivel de Gobierno E: GOBIERNO NACIONAL		118,227,641,778	115,752,559,483	100,785,734,220	94,222,780,015	80,741,289,313	76,490,075,376	75,035,341,564	66.1		
Genérica		Monto PIA	Monto PIM	Certificación	Compromiso Anual	Ejecución			Avance %		
						Atención de Compromiso Mensual	Devengado	Girado			
<input type="radio"/>	5-20: RESERVA DE CONTINGENCIA	3,506,232,142	237,240,816	0	0	0	0	0	0	0.0	
<input type="radio"/>	5-21: PERSONAL Y OBLIGACIONES SOCIALES	28,318,824,379	26,773,237,616	24,552,291,072	24,259,946,242	19,237,125,339	19,171,699,218	18,890,860,246	71.6		
<input type="radio"/>	5-22: PENSIONES Y OTRAS PRESTACIONES SOCIALES	10,286,523,804	11,025,302,199	10,647,064,280	10,554,578,256	8,535,618,661	8,506,305,595	8,469,151,848	77.2		
<input type="radio"/>	5-23: BIENES Y SERVICIOS	23,245,598,250	26,423,510,190	23,553,641,407	21,377,760,095	19,141,792,062	16,887,559,400	16,516,847,007	63.9		
<input type="radio"/>	5-24: DONACIONES Y TRANSFERENCIAS	3,680,606,006	2,797,545,417	2,587,807,017	2,433,789,913	2,413,773,860	2,412,150,871	2,406,397,315	86.2		
<input type="radio"/>	5-25: OTROS GASTOS	5,773,252,983	8,166,010,151	7,704,587,073	7,514,148,237	6,976,616,075	6,563,589,363	6,279,184,685	80.4		
<input type="radio"/>	6-20: RESERVA DE CONTINGENCIA	998,849,763	655,132,570	0	0	0	0	0	0.0		
<input type="radio"/>	6-24: DONACIONES Y TRANSFERENCIAS	9,695,407,663	3,594,150,210	1,371,684,356	1,358,783,452	1,346,242,093	1,346,132,902	1,343,457,219	37.5		
<input type="radio"/>	6-25: OTROS GASTOS	85,000,000	438,653,056	422,731,016	408,891,455	398,908,826	398,908,826	325,170,704	90.9		
<input type="radio"/>	6-26: ADQUISICION DE ACTIVOS NO FINANCIEROS	17,823,475,952	21,225,887,504	15,815,805,232	12,371,225,932	10,478,150,179	9,003,206,407	8,686,562,826	42.4		
<input type="radio"/>	6-27: ADQUISICION DE ACTIVOS FINANCIEROS	380,374,685	397,069,132	390,048,193	380,723,082	353,392,615	353,348,879	353,102,572	89.0		
<input type="radio"/>	7-28: SERVICIO DE LA DEUDA PUBLICA	14,433,496,151	14,018,820,622	13,740,074,575	13,562,933,350	11,859,669,601	11,847,173,916	11,764,607,141	84.5		

9. CONSULTA POR DEPARTAMENTO- PROVINCIA

Ante la necesidad de contar con información correspondiente a la asignación y ejecución presupuestal con las mismas capacidades de la Consulta Amigable del MEF, pero que permita analizar un territorio provincial, CEPLAN ha activado la desagregación por Provincia en el botón de quiebre de territorio, habilitado antes sólo para Departamento.

La Imagen N°14 muestra el resultado de la consulta cuando se solicita mayor detalle a partir de la cadena institucional para el Nivel Gobiernos Locales, lo que nos permite obtener información sobre la asignación y ejecución presupuestal del conjunto de Gobiernos Locales Provinciales que constituyen cada departamento.

Imagen N°14: AEP de Provincias del Departamento de Cusco

Cadena Institucional	¿En qué se gasta?		¿Con qué se financian los gastos?		¿Cómo se estructura el gasto?	¿Dónde se gasta?	¿Cuándo se hizo el gasto?		
	Municipalidad	Categoría Presupuestal	Función	Fuente	Rubro	Genérica	Departamento	Trimestre	
↑ TOTAL		168,074,407,244	187,546,203,124	159,998,953,750	143,809,938,843	124,874,807,715	118,352,981,600	115,257,978,617	63.1
↑ Nivel de Gobierno M: GOBIERNOS LOCALES		19,930,851,181	33,496,723,729	27,153,619,433	21,045,838,741	19,125,067,380	17,687,003,474	16,828,573,287	52.8
↑ Gob.Loc./Mancom. M: MUNICIPALIDADES		19,930,851,181	33,490,071,896	27,152,014,091	21,044,292,652	19,123,524,351	17,685,522,293	16,827,126,164	52.8
↑ Departamento 08: CUSCO		2,029,289,188	2,937,774,076	2,325,359,729	1,844,283,730	1,781,350,984	1,642,640,715	1,555,820,039	55.9
Provincia	Monto PIA	Monto PIM	Certificación	Compromiso Anual	Ejecución		Avance %		
					Atención de Compromiso Mensual	Devengado	Girado		
● 0801: CUSCO	293,569,907	445,369,911	347,426,956	271,825,763	267,361,588	252,453,276	230,943,529	56.7	
● 0802: ACOMAYO	31,631,949	42,150,008	32,110,277	28,522,421	28,263,998	28,016,833	27,229,078	66.5	
● 0803: ANTA	69,365,733	104,525,022	82,265,257	71,568,422	71,178,447	67,609,319	65,849,712	64.7	
● 0804: CALCA	89,594,579	132,671,958	98,876,577	70,231,724	68,918,246	63,640,775	62,002,837	48.0	
● 0805: CANAS	52,561,139	94,142,985	79,291,052	64,513,456	61,085,437	60,043,597	57,899,561	63.8	
● 0806: CANCHIS	83,068,780	111,370,820	86,137,148	74,028,662	73,054,664	68,391,285	65,653,755	61.4	
● 0807: CHUMBIVILCAS	167,037,471	269,042,639	210,532,369	164,899,977	152,598,957	141,871,190	133,602,184	52.7	
● 0808: ESPINAR	155,201,155	238,744,563	170,771,719	140,323,298	138,417,955	124,790,521	120,000,885	52.3	
● 0809: LA CONVENCION	770,756,759	1,026,373,343	843,816,366	664,851,379	636,014,777	564,824,673	531,005,638	55.0	
● 0810: PARURO	44,534,766	74,366,711	56,581,411	38,755,558	38,444,309	38,108,286	36,939,837	51.2	
● 0811: PAUCARTAMBO	66,484,994	86,929,558	69,222,485	51,121,971	50,525,777	44,536,226	41,856,309	51.2	
● 0812: QUISPICANCHIS	106,275,600	171,764,181	140,092,880	116,385,064	113,261,116	110,313,644	106,975,568	64.2	
● 0813: URUBAMBA	99,206,356	140,322,377	108,235,232	87,256,033	82,225,713	78,041,090	75,861,147	55.6	

Por otro lado, el módulo Departamento permite obtener información presupuestaria de cualquier nivel de gobierno asignado dentro de un territorio, ya sea Departamento o Provincia. La Imagen N°15 presenta la información de la asignación presupuestal para cada Provincia del departamento de Cusco.

Imagen N°15: AEP departamental de Cusco por Provincias

Cadena Institucional	¿En qué se gasta?			¿Con qué se financian los gastos?		¿Cómo se estructura el gasto?	¿Dónde se gasta?	¿Cuándo se hizo el gasto?	
	Nivel de Gobierno	Categoría Presupuestal	Función	Producto/Proyecto	Fuente	Rubro	Genérica	Trimestre	Mes
↑ TOTAL		168,074,407,244	187,546,203,124	159,998,953,750	143,809,938,843	124,874,807,715	118,352,981,600	115,257,978,617	63.1
↑ Departamento (Meta) 08: CUSCO		6,526,597,080	8,119,940,810	6,447,864,905	5,524,012,045	5,082,382,624	4,773,457,081	4,641,565,437	58.8
Provincia (Meta)	Monto PIA	Monto PIM	Certificación	Compromiso Anual	Ejecución		Avance %		
					Atención de Compromiso Mensual	Devengado	Girado		
○ 0801: CUSCO	2,665,207,237	3,144,891,107	2,467,491,495	2,240,801,080	2,005,191,368	1,923,288,779	1,881,635,713	61.2	
○ 0802: ACOMAYO	93,178,820	114,066,345	92,229,177	85,264,869	80,932,298	78,406,719	77,108,044	68.7	
○ 0803: ANTA	160,898,683	212,668,370	166,205,039	146,218,103	144,163,303	138,134,169	135,443,565	65.0	
○ 0804: CALCA	182,306,526	235,234,098	178,686,124	144,868,195	142,551,516	135,719,708	132,785,379	57.7	
○ 0805: CANAS	113,326,372	172,031,683	141,629,976	118,462,101	113,929,461	110,409,668	107,145,654	64.2	
○ 0806: CANCHIS	263,933,210	327,119,481	251,447,815	231,897,537	225,193,420	218,755,361	212,966,999	66.9	
○ 0807: CHUMBIVILCAS	261,386,235	400,720,155	310,355,060	257,898,940	241,159,591	228,267,198	217,516,405	57.0	
○ 0808: ESPINAR	360,301,420	467,409,004	367,785,275	307,255,724	266,283,565	249,899,750	243,220,356	53.5	

Como se puede observar, el PIM asignado a la Provincia de Canchis (S/. 327.1 millones) es sustancialmente mayor a lo asignado a los Gobiernos Locales de la provincia (Ver Pantalla N°14, PIM de S/. 111.4 millones), pues en el segundo caso se incluyen también las asignaciones de las instituciones (Unidades Ejecutoras) tanto del Gobierno Nacional como del Gobierno Regional de Cusco.

En la Imagen N°16 aparece el resultado de la consulta cuando se solicita el quiebre por Nivel de Gobierno para la provincia de Canchis, configurando lo que se podría denominar Visión Provincial de recursos, es decir, el monto que asignan instituciones de cada uno de los tres niveles de gobierno en esta Provincia.

Imagen N°16: Visión Provincial de Recursos de la Provincia de Canchis

↑ TOTAL	168,074,407,244	187,632,151,095	160,268,373,159	144,172,950,789	125,459,805,390	118,964,431,159	116,203,586,583	63.4
↑ Departamento (Meta) 08: CUSCO	6,526,597,080	8,094,626,444	6,475,708,672	5,541,007,160	5,105,209,652	4,815,888,379	4,662,032,401	59.5
↑ Provincia (Meta) 0806: CANCHIS	263,933,210	327,123,981	253,609,162	233,311,682	226,614,062	220,064,334	214,101,395	67.3
Nivel de Gobierno	Monto PIA	Monto PIM	Certificación	Compromiso Anual	Ejecución		Avance %	
					Atención de Compromiso Mensual	Devengado	Girado	
○ E: GOBIERNO NACIONAL	31,318,445	32,294,873	27,725,588	25,167,756	20,836,748	20,441,901	19,333,430	63.3
○ M: GOBIERNOS LOCALES	83,068,780	111,370,820	87,289,093	74,428,041	73,439,713	68,690,274	66,078,290	61.7
○ R: GOBIERNOS REGIONALES	149,545,985	183,458,288	138,594,481	133,715,886	132,337,600	130,932,159	128,689,675	71.4

Como se puede verificar, las asignaciones de las instituciones (Unidades Ejecutoras) tanto del Gobierno Nacional como del Gobierno Regional de Apurímac totalizan S/. 215.6 millones.

10. PERIODO DEL GASTO

En cada opción de consulta se puede visualizar el período en el que se realizó el gasto, ya sea mensual o trimestral.

Imagen N°17: Periodo de gasto.....

Cadena Institucional		¿En qué se gasta?		¿Con qué se financian los gastos?		¿Cómo se estructura el gasto?	¿Dónde se gasta?		¿Cuándo se hizo el gasto?	
Sector	Gob.Loc./Mancom.	Categoría Presupuestal	Función	Fuente	Rubro	Genérica	Departamento	Trimestre	Mes	
↑ TOTAL		168,074,407,244	187,898,534,413	160,601,117,062	144,732,785,066	126,829,739,274	120,386,086,601	117,218,368,845	64.1	
Nivel de Gobierno		Monto PIA	Monto PIM	Certificación	Compromiso Anual	Ejecución			Avance %	
						Atención de Compromiso Mensual	Devengado	Girado		
E: GOBIERNO NACIONAL		118,227,641,778	116,002,904,623	100,855,933,025	94,654,371,451	82,080,133,368	77,893,498,462	76,303,549,766	67.1	
M: GOBIERNOS LOCALES		19,930,851,181	33,584,084,389	27,405,312,179	21,272,639,455	19,348,412,887	17,893,413,568	17,022,084,329	53.3	
R: GOBIERNOS REGIONALES		29,915,914,285	38,311,545,401	32,339,871,858	28,805,774,160	25,401,193,019	24,599,174,571	23,892,734,750	64.2	

Reiniciar / Exportar / 2019 ▾ Actividades/Proyectos ▾										
Cadena Institucional		¿En qué se gasta?		¿Con qué se financian los gastos?		¿Cómo se estructura el gasto?	¿Dónde se gasta?		¿Cuándo se hizo el gasto?	
Sector	Gob.Loc./Mancom.	Categoría Presupuestal	Función	Fuente	Rubro	Genérica	Departamento	Trimestre	Mes	
↑ TOTAL		168,074,407,244	187,898,534,413	160,601,117,062	144,732,785,066	126,829,739,274	120,386,086,601	117,218,368,845	64.1	
Nivel de Gobierno		Monto PIA	Monto PIM	Certificación	Compromiso Anual	Ejecución			Avance %	
						Atención de Compromiso Mensual	Devengado	Girado		
E: GOBIERNO NACIONAL		118,227,641,778	116,002,904,623	100,855,933,025	94,654,371,451	82,080,133,368	77,893,498,462	76,303,549,766	67.1	
M: GOBIERNOS LOCALES		19,930,851,181	33,584,084,389	27,405,312,179	21,272,639,455	19,348,412,887	17,893,413,568	17,022,084,329	53.3	
R: GOBIERNOS REGIONALES		29,915,914,285	38,311,545,401	32,339,871,858	28,805,774,160	25,401,193,019	24,599,174,571	23,892,734,750	64.2	

11. EXPORTAR

El Sistema permite exportar la información seleccionada en un archivo en Excel, dando clic en el botón



Imagen N°18: Exportación en Excel.....

/ / 2019 ▾ Actividades/Proyectos ▾

Cadena Institucional	¿En qué se gasta?		¿Con qué se financian los gastos?	¿Cómo se estructura el gasto?	¿Dónde se gasta?	¿Cuándo se hizo el gasto?		
<input type="button" value="Nivel de Gobierno"/>	<input type="button" value="Categoría Presupuestal"/>	<input type="button" value="Función"/>	<input type="button" value="Rubro"/>	<input type="button" value="Genérica"/>	<input type="button" value="Departamento"/>	<input type="button" value="Trimestre"/>	<input type="button" value="Mes"/>	
↑ TOTAL	168,074,407,244	187,898,534,413	160,601,117,062	144,732,785,066	126,829,739,274	120,386,086,601	117,218,368,845	64.1
Fuente de Financiamiento	Monto PIA	Monto PIM	Certificación	Compromiso Anual	Ejecución			Avance %
					Atención de Compromiso Mensual	Devengado	Girado	
1: RECURSOS ORDINARIOS	105,797,700,000	107,980,195,648	94,584,754,600	88,243,138,795	77,736,362,357	74,263,050,733	72,695,354,940	68.8
2: RECURSOS DIRECTAMENTE RECAUDADOS	14,943,022,743	17,275,912,561	14,055,579,340	12,572,454,329	11,361,084,997	10,466,729,673	10,142,702,899	60.6
3: RECURSOS POR OPERACIONES OFICIALES DE CREDITO	25,013,136,993	29,334,553,952	24,745,594,798	21,168,777,388	17,390,685,202	16,744,011,569	16,118,902,109	57.1
4: DONACIONES Y TRANSFERENCIAS	491,733,793	3,899,618,091	2,948,820,830	2,371,983,871	2,237,262,882	1,915,890,127	1,847,611,946	49.1
5: RECURSOS DETERMINADOS	21,828,813,715	29,408,254,161	24,266,367,494	20,376,430,684	18,104,343,835	16,996,404,499	16,413,796,951	57.8

Archivo Inicio Insertar Diseño de página Fórmulas Datos Revisar Vista ¿Qué desea hacer?

J8

	A	B	C	D	E	F	G	H	I
1									
2	PERU Presidencia del Consejo de Ministros Centro Nacional de Planeamiento Estratégico								
3									
5	Fecha de la Consulta: 24-octubre-2019								
7	Año de Ejecución: 2019								
8	Incluye: Actividades y Proyectos								
9	TOTAL	168,074,407,244	187,898,534,413	160,601,117,062	144,732,785,066	126,829,739,274	120,386,086,601	117,218,368,845	64.1
10						Ejecución			
11	Fuente de Financiamiento	Monto PIA	Monto PIM	Certificación	Compromiso Anual	Atención de Compromiso Mensual	Devengado	Girado	Avance %
12	1: RECURSOS ORDINARIOS	105,797,700,000	107,980,195,648	94,584,754,600	88,243,138,795	77,736,362,357	74,263,050,733	72,695,354,940	68.8
13	2: RECURSOS DIRECTAMENTE RECAUDADOS	14,943,022,743	17,275,912,561	14,055,579,340	12,572,454,329	11,361,084,997	10,466,729,673	10,142,702,899	60.6
14	3: RECURSOS POR OPERACIONES OFICIALES DE CREI	25,013,136,993	29,334,553,952	24,745,594,798	21,168,777,388	17,390,685,202	16,744,011,569	16,118,902,109	57.1
15	4: DONACIONES Y TRANSFERENCIAS	491,733,793	3,899,618,091	2,948,820,830	2,371,983,871	2,237,262,882	1,915,890,127	1,847,611,946	49.1
16	5: RECURSOS DETERMINADOS	21,828,813,715	29,408,254,161	24,266,367,494	20,376,430,684	18,104,343,835	16,996,404,499	16,413,796,951	57.8

53017905

12. REINICIO

Para realizar una nueva búsqueda de información desde el inicio y por cualquier opción, dar clic en el botón  .

Además, para realizar una consulta y obtener información cuyo criterio requerido se encuentra en un nivel superior; ubique y active el puntero sobre el botón “flecha arriba”  .

Imagen N°19: Reiniciar navegación

↑ TOTAL	168,074,407,244	187,898,534,413	160,601,117,062	144,732,785,066	126,829,739,274	120,386,086,601	117,218,368,845	64.1	
↑ Nivel de Gobierno E: GOBIERNO NACIONAL	118,227,641,778	116,002,904,623	100,855,933,025	94,654,371,451	82,080,133,368	77,893,498,462	76,303,549,766	67.1	
↑ Sector 10: EDUCACION	14,814,029,460	13,988,634,680	11,092,863,263	10,109,763,058	8,753,948,492	8,078,070,856	7,923,937,428	57.7	
↑ Pliego 010: M. DE EDUCACION	9,919,451,096	8,166,100,136	6,254,166,571	5,904,675,253	5,094,028,639	4,655,997,353	4,564,362,882	57.0	
↑ Unidad Ejecutora 62: USE 07 SAN BORJA	333,571,394	344,783,600	342,154,128	340,623,646	280,502,968	279,863,613	273,351,620	81.2	
↑ Categoría Presupuestal 0090: LOGROS DE APRENDIZAJE DE ESTUDIANTES DE LA EDUCACION BASICA REGULAR	187,201,610	200,183,305	198,337,866	197,453,277	162,542,436	162,219,639	157,493,305	81.0	
↑ Fuente de Financiamiento 1: RECURSOS ORDINARIOS	187,201,610	200,183,305	198,337,866	197,453,277	162,542,436	162,219,639	157,493,305	81.0	
↑ Libro 00: RECURSOS ORDINARIOS	187,201,610	200,183,305	198,337,866	197,453,277	162,542,436	162,219,639	157,493,305	81.0	
↑ Subcategoría 5-21: PERSONAL Y OBLIGACIONES SOCIALES	172,676,866	186,037,251	184,856,361	184,856,361	150,674,976	150,674,976	145,985,363	81.0	
↑ Subcategoría 1: RETRIBUCIONES Y COMPLEMENTOS EN EFECTIVO	163,598,392	176,437,237	175,256,347	175,256,347	142,786,196	142,786,196	138,940,060	80.9	
<div style="border: 1px solid red; border-radius: 10px; padding: 5px; display: inline-block;"> Para retornar a ver las opciones de Categoría Presupuestal dar clic en la flecha </div>									
Detalle de SubGenérica		Monto PIA	Monto PIM	Certificación	Compromiso Anual	Ejecución			Avance %
						Atención de Compromiso Mensual	Devengado	Girado	
<input type="radio"/>	1 : PERSONAL ADMINISTRATIVO	16,674,828	17,730,828	17,730,336	17,730,336	14,607,928	14,607,928	14,429,351	82.4
<input type="radio"/>	2 : PERSONAL DEL MAGISTERIO	136,659,834	145,685,610	145,567,890	145,567,890	118,250,870	118,250,870	114,583,441	81.2
<input type="radio"/>	3 : PERSONAL DE LA SALUD	131,100	131,100	130,831	130,831	129,936	129,936	129,861	99.1
<input type="radio"/>	9 : GASTOS VARIABLES Y OCASIONALES	10,132,630	12,889,699	11,827,290	11,827,290	9,797,462	9,797,462	9,797,407	76.0

↑ TOTAL	168,074,407,244	187,898,534,413	160,601,117,062	144,732,785,066	126,829,739,274	120,386,086,601	117,218,368,845	64.1	
↑ Nivel de Gobierno E: GOBIERNO NACIONAL	118,227,641,778	116,002,904,623	100,855,933,025	94,654,371,451	82,080,133,368	77,893,498,462	76,303,549,766	67.1	
↑ Sector 10: EDUCACION	14,814,029,460	13,988,634,680	11,092,863,263	10,109,763,058	8,753,948,492	8,078,070,856	7,923,937,428	57.7	
↑ Pliego 010: M. DE EDUCACION	9,919,451,096	8,166,100,136	6,254,166,571	5,904,675,253	5,094,028,639	4,655,997,353	4,564,362,882	57.0	
↑ Unidad Ejecutora 62: USE 07 SAN BORJA	333,571,394	344,783,600	342,154,128	340,623,646	280,502,968	279,863,613	273,351,620	81.2	
Categoría Presupuestal		Monto PIA	Monto PIM	Certificación	Compromiso Anual	Ejecución			Avance %
						Atención de Compromiso Mensual	Devengado	Girado	
<input type="radio"/>	0090: LOGROS DE APRENDIZAJE DE ESTUDIANTES DE LA EDUCACION BASICA REGULAR	187,201,610	200,183,305	198,337,866	197,453,277	162,542,436	162,219,639	157,493,305	81.0
<input type="radio"/>	0091: INCREMENTO EN EL ACCESO DE LA POBLACION DE 3 A 16 AÑOS A LOS SERVICIOS EDUCATIVOS PUBLICOS DE LA EDUCACION BASICA REGULAR	51,540	51,521	41,271	41,271	37,110	37,110	36,577	72.0
<input type="radio"/>	0106: INCLUSION DE NIÑOS, NIÑAS Y JOVENES CON DISCAPACIDAD EN LA EDUCACION BASICA Y TECNICO PRODUCTIVA	12,372,179	13,105,713	12,972,088	12,872,484	10,495,878	10,483,420	10,196,548	80.0
<input type="radio"/>	9001: ACCIONES CENTRALES	10,716,114	11,341,701	10,956,761	10,565,638	8,998,843	8,694,744	8,580,825	76.7

13. REPORTES

Para generar reportes, dar clic en el botón reportes y seleccionar la opción Reportes Presupuestales. Seguidamente mostrará una ventana con un listado de reportes a elegir (ver la Imagen N° 21).

Imagen N°20: Menú Reportes.....

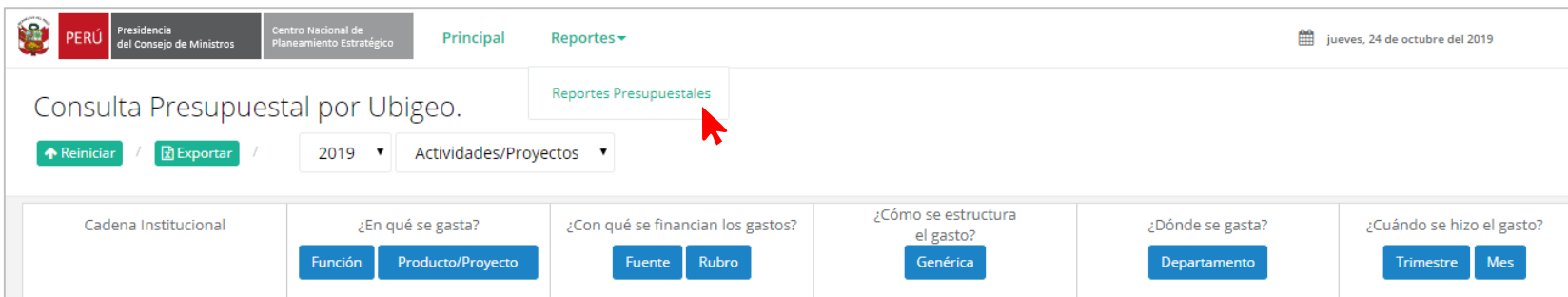

Imagen N°21: Menú Reportes.....



#	Descripción	
1	Reportes - Sectores (Solo para Gobierno Nacional)	✓
2	Reportes - Gobiernos Regionales	✓
3	Reportes - Pliegos	✓
4	Reportes - Pliegos - Ejecución de meta	✓
5	Distribución del Presupuesto en Macroprocesos, Procesos y Cuadro de Necesidades del 2017	✓
6	Consolidados	✓