

# Consulta CEPLAN

## MANUAL DE USUARIO

Agosto 2020



## Contenido

---

1.	INTRODUCCION	3
2.	OBJETIVO DE LA CONSULTA	3
3.	ACCESO A LA CONSULTA	3
4.	CONSULTA POR CADENA INSTITUCIONAL	7
	a. Gobierno Nacional	8
	b. Gobiernos Regionales	9
	c. Gobiernos Locales	10
5.	CONSULTA POR PLANEAMIENTO	13
6.	CONSULTA POR CADENA PROGRAMÁTICA	18
7.	CONSULTA POR FUENTE DE FINANCIAMIENTO	21
8.	CONSULTA POR CADENA DE GASTO	21
9.	CONSULTA POR UBIGEO	22
10.	CONSULTA POR POLÍTICA GENERAL DE GOBIERNO	24
11.	CONSULTA POR SEGUIMIENTO	28
12.	EXPORTAR	31
13.	REINICIO	32
14.	REPORTES	33
15.	PREGUNTAS FRECUENTES	41

## 1. INTRODUCCION

La Consulta CEPLAN es el medio oficial de CEPLAN para presentar información de los Planes Estratégicos Sectoriales Multianuales (PESEM), Planes de Desarrollo Regional Concertado (PDRC), Planes de Desarrollo Local Concertado (PDLC) Planes Estratégicos Institucionales (PEI) y de los Planes Operativos Institucionales (POI) registrado por las instituciones de los tres niveles de gobierno (Nacional, Regional y Local)<sup>1</sup>.

La consulta se actualiza diariamente incorporando la información registrada en el Aplicativo CEPLAN V. 01 por las instituciones que relacionan los Objetivos y Acciones Estratégicas Institucionales con las Categorías Presupuestales. La consulta muestra los ejes y lineamiento de la política general de gobierno y el nivel de articulación con los diferentes tipos de planes.

Continuando el patrón de la Consulta Amigable del Ministerio de Economía y Finanzas (MEF), esta consulta permite obtener información de manera sencilla por las Cadenas Institucional, Programática, del Gasto y Fuente de Financiamiento. Se puede observar la información de planeamiento (PEI / POI), asociados a la información del marco presupuestal inicial PIA, PIM, y Devengado.

## 2. OBJETIVO DE LA CONSULTA

El objetivo de la consulta es poner a disposición de la Alta Dirección de los Sectores, Funcionarios Públicos , Instituciones, y usuarios en general la información de los Planes de Desarrollo, Estratégicos y Operativos elaborados a nivel nacional por las entidades de los tres niveles de gobierno.

## 3. ACCESO A LA CONSULTA

Para acceder a la Consulta, el Usuario debe ingresar a la dirección <http://app.ceplan.gob.pe/ConsultaCEPLAN/Consulta/default.aspx>. Al ingresar a la Consulta se visualizan bloques con sus respectivos botones (Ver Imagen N°1):

- Cadena Institucional<sup>2</sup>, en referencia al Nivel de Gobierno/Sector/Pliego/Unidad Ejecutora de la institución que realiza el gasto.
- Cadena Programática, en referencia a la Categoría Presupuestal y Funcional.
- Financiamiento, en referencia la Fuente de Gasto.
- Cadena de Gasto, en referencia a la Genérica de Gasto.
- Ubigeo<sup>3</sup>, en referencia a la ubicación territorial donde se realiza el Gasto.
- Planeamiento, en referencia a Objetivos / Acciones Estratégicas del PESEM, PDRC, PDLC, PEI y Actividades Operativas del POI.
- Política General de Gobernó, en referencia a los Ejes y Lineamientos articulados a los diferentes tipos de planes.
- Seguimiento<sup>4</sup>, en referencia al avance de metas físicas y financieras del Plan Operativo Institucional (POI).

---

<sup>1</sup> La Consulta CEPLAN forma parte de una serie de Consultas Web desarrolladas por iniciativa del CEPLAN.

<sup>2</sup> El nivel Sector es aplicable al Gobierno Nacional, sean del tipo Ministerio u Organismo Autónomo. Cada Sector tiene uno o más Pliegos Presupuestales. Cada Pliego tiene una o más Unidades Ejecutoras que elaboran su POI, así como formulan su PIA anual (a partir del cual se genera su PIM al incorporar sus Modificaciones Presupuestales) y su Plan de Contrataciones (PAC). En el caso de los Gobiernos Regionales no hay Sector definido y todos son Pliegos. En lo que respecta a los Gobiernos Locales, no tienen Sector ni Pliego asignado y todos son Unidades Ejecutoras, sean provinciales o distritales.

<sup>3</sup> El bloque Ubigeo se encuentra disponible a partir del año 2019.

<sup>4</sup> El bloque Seguimiento se encuentra disponibles a partir del año 2018 y se muestra a partir del año en ejecución.

Imagen N° 1: Panel de Navegación de la Consulta CEPLAN (1 de 2)



Imagen N° 1: Panel de Navegación de la Consulta CEPLAN (2 de 2)



Como se puede observar en la Imagen N°2, para cada una de las opciones se puede visualizar la siguiente información<sup>5</sup>:

1. **POI Aprobado (Plazo CEPLAN):** Plan Operativo Institucional registrado y aprobado por la entidad en el Aplicativo CEPLAN V.01 dentro del plazo establecido por el CEPLAN, para entidades del gobierno nacional y regional hasta el 31/05 y para el gobierno local hasta el 31/07 del año que corresponda.
2. **POI Aprobado:** Plan Operativo Institucional registrado y aprobado por la entidad en el Aplicativo CEPLAN V.01.
3. **Presupuesto Institucional de Apertura (PIA):** Presupuesto inicial de la entidad pública aprobado por su respectivo titular para el año fiscal respectivo.
4. **POI Modificado consistente con el PIA (Plazo CEPLAN):** Plan Operativo Institucional priorizado por la Comisión de Planeamiento Estratégico en el Aplicativo CEPLAN V.01 y consistente con el PIA dentro del plazo establecido por el CEPLAN.
5. **POI Modificado consistente con el PIA:** Plan Operativo Institucional priorizado por la Comisión de Planeamiento Estratégico en el Aplicativo CEPLAN V.01 y consistente con el PIA.

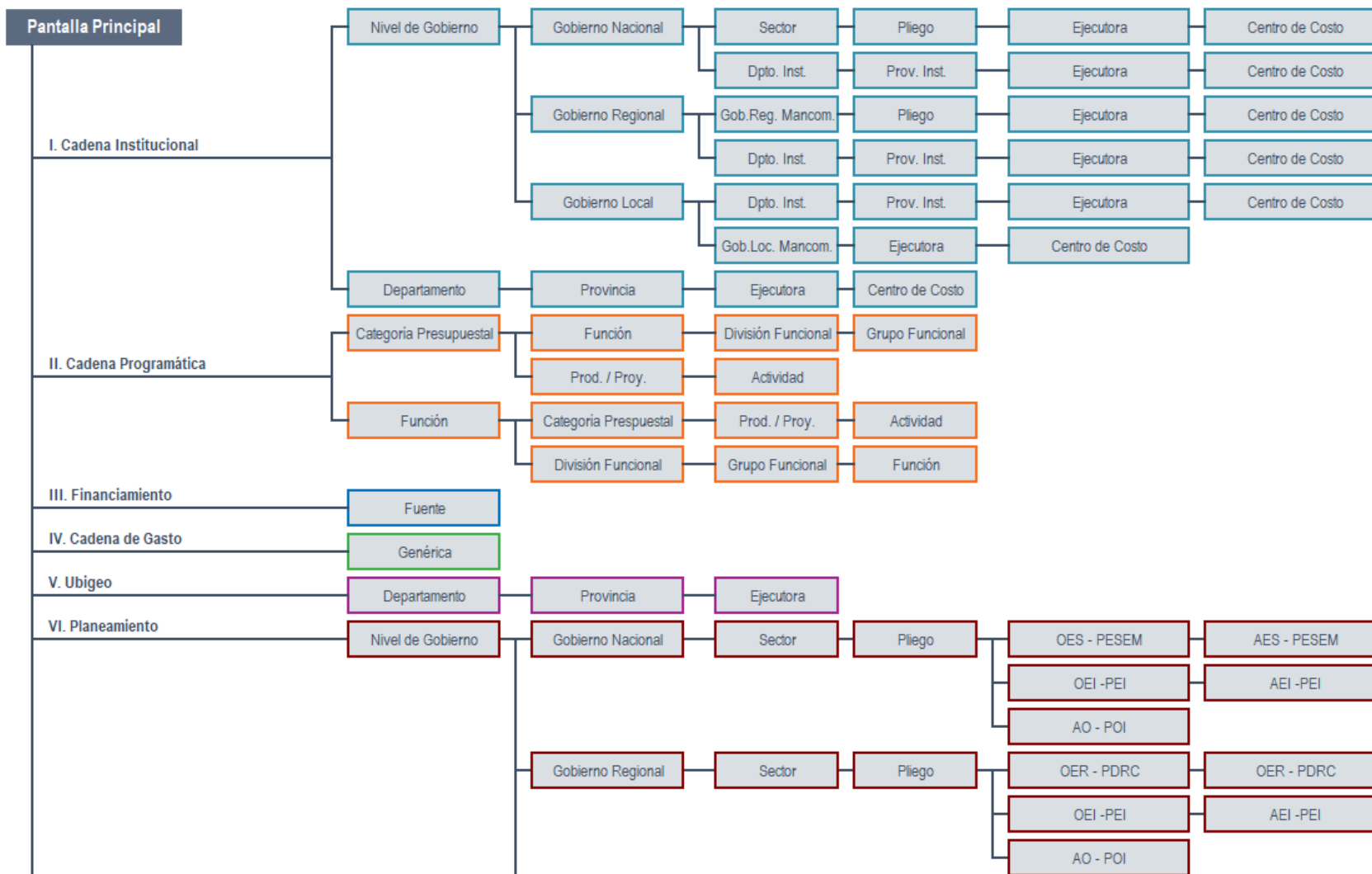
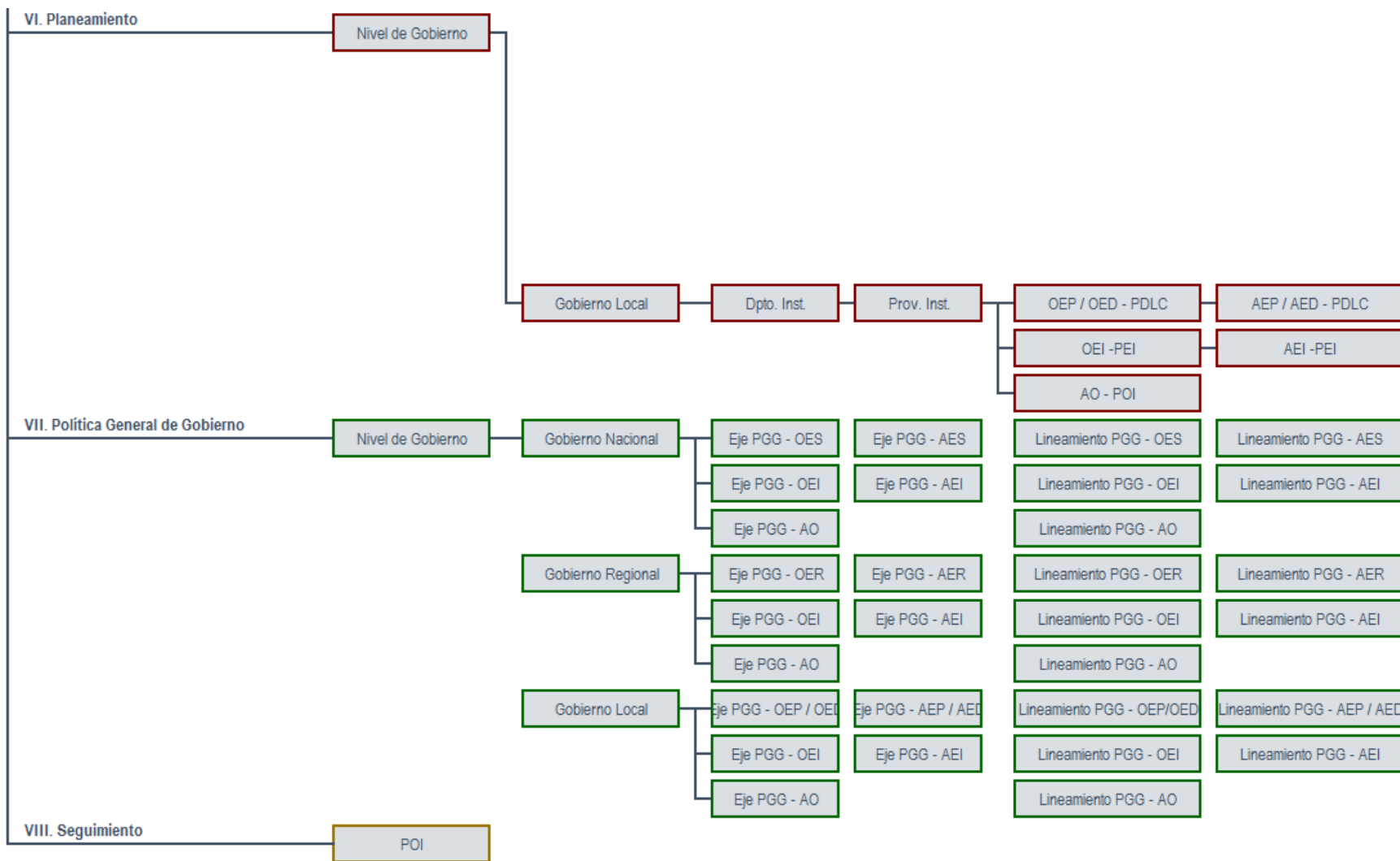
Imagen N° 2: Imagen Principal de la Consulta CEPLAN .....

Consulta : CEPLAN

Reiniciar / Exportar / 2020 / Actividades/Proyectos

Cadena Institucional - Ubigeo: Nivel de Gobierno, Dpto. Inst.  
 Cadena Programática: Categoría Presupuestal, Función, Producto/Proyecto  
 Financiamiento: Fuente (2)  
 Cadena de Gasto: Genérica  
 Ubigeo: Departamento (5)  
 Plan: PEI, POI  
 Planeamiento: Eje PGG - OEI, Eje PGG - AEI (7), Eje PGG - AO  
 Política General de Gobierno: Seguimiento

	POI Aprobado	PIA	POI Modificado consistente con el PIA	PIM	POI Modificado (En ejecución)	Devengado	Ejec. %	POI/PIA %
TOTAL	115,597,024,110	177,367,859,707	177,303,999,828	201,809,709,796	163,611,345,730	90,444,638,690	44.8	65.2

Notas

- Los montos están en Soles.
- La información se actualiza a diario. Última actualización: 15 de agosto de 2020 07:43 p.m.
- Fuente montos del PIA y Devengado: Consulta Amigable - MEF
- Los montos del Devengado están actualizados al día: 13 de agosto de 2020.
- POI Aprobado dentro del Plazo establecido por CEPLAN para entidades del gobierno nacional, regional y local hasta el 30/04/2019

<sup>5</sup> Información obtenida del Portal de Transparencia Económica del Ministerio de Economía y Finanzas.

6. **Presupuesto Institucional Modificado (PIM):** Presupuesto actualizado de la entidad pública a consecuencia de las modificaciones presupuestarias, tanto a nivel institucional como a nivel funcional programático, efectuadas durante el año fiscal, a partir del PIA.
7. **POI Modificado (En ejecución):** Monto actualizado del POI que se encuentra en el año de ejecución a consecuencia de eventos no previstos. Las variaciones del POI que se registran en el Aplicativo CEPLAN se realizan a partir del POI modificado consistente con el PIA.
8. **Devengado:** Fase del ciclo del gasto donde se registra la obligación de pago, como consecuencia del respectivo compromiso contraído.
9. **Ejec. (%):** Porcentaje del monto devengado al momento de la consulta en relación al monto del Presupuesto Institucional Modificado (PIM).
10. **POI/PIA (%):** Porcentaje del monto programado en relación al monto del Presupuesto Institucional de Apertura (PIA).

Se debe tomar en cuenta que todos los montos están expresados en Nuevos soles. La información se actualiza a diario en base al registro de las Instituciones a nivel nacional. Por defecto, los montos corresponden a Actividades y Proyectos; sin embargo, la Consulta permite desagregar los montos entre sólo Actividades o sólo Proyectos. La fuente de la información del PIA, PIM y el Devengado es la Consulta Amigable del Ministerio de Economía y Finanzas (MEF).

## 4. CONSULTA POR CADENA INSTITUCIONAL

La opción Cadena Institucional cuenta con dos botones activos:

- **Niveles de Gobierno:** Muestra tres opciones: Gobierno Nacional, Gobiernos Regionales y Gobiernos Locales (ver Imagen N°3).
- **Dpto. Inst.:** Indica el ubigeo (departamento / provincia) al que pertenece el Sector, Pliego o Unidad Ejecutora según el nivel de gobierno que se consulte.

### Imagen N°3: Opciones de Niveles de Gobierno

Consulta : CEPLAN

/ 
  / 
 2020 ▾ / 
 Actividades/Proyectos ▾

	POI Aprobado	PIA	POI Modificado consistente con el PIA	PIM	POI Modificado (En ejecución)	Devengado	Ejec. %	POI/PIA %
↑ TOTAL	115,597,024,110	177,367,859,707	177,248,921,913	201,809,709,796	163,469,623,668	90,444,638,690	44.8	65.2
<input type="radio"/> E: GOBIERNO NACIONAL	83,977,026,490	124,582,104,147	134,345,454,337	125,117,548,705	108,843,579,311	62,931,058,236	50.3	67.4
<input type="radio"/> M: GOBIERNOS LOCALES	6,682,797,028	20,879,069,452	11,156,177,619	38,223,156,217	14,798,056,194	10,177,745,102	26.6	32.0
<input type="radio"/> R: GOBIERNOS REGIONALES	24,937,200,591	31,906,686,108	31,747,289,957	38,469,004,874	39,827,988,163	17,335,835,351	45.1	78.2

a. Gobierno Nacional



Al seleccionar “E: Gobierno Nacional” y dar clic en el botón Sector, se muestran 19 Ministerios y 11 Organismos Autónomos. Dentro de cada Sector se encuentran los Pliegos y en cada pliego, las Unidades Ejecutoras (UE). Asimismo, dentro de cada UE, se encuentran los Centros de Costos<sup>6</sup>.

Imagen N°4: Sectores del Gobierno Nacional.....

Cadena Institucional - Ubigeo		Cadena Programática		Financiamiento	Cadena de Gasto	Ubigeo	Plan	Planeamiento	Política General de Gobierno		Seguimiento
Pliego	Dpto. Inst.	Categoría Presupuestal	Producto/Proyecto	Fuente	Genérica	Departamento	PESEM	OES - PESEM	Eje PGG - OES	Eje PGG - AES	
		Función					PEI	OEI - PEI	Eje PGG - OEI	Eje PGG - AEI	
							POI		Eje PGG - AO		
↑ TOTAL				115,597,024,110	177,367,859,707	177,248,921,913	201,809,709,796	163,469,623,668	90,444,638,690	44.8	65.2
↑ Nivel de Gobierno E: GOBIERNO NACIONAL				83,977,026,490	124,582,104,147	134,345,454,337	125,117,548,705	108,843,579,311	62,931,058,236	50.3	67.4
Sector	POI Aprobado	PIA	POI Modificado (En ejecución)	PIM	POI Modificado (En ejecución)	Devengado	Ejec. %	POI/PIA %			
01: PRESIDENCIA CONSEJO MINISTROS	1,336,378,548	8,079,556,182	25,586,498,122	3,731,541,802	3,821,058,352	965,614,029	25.9	16.5			
03: CULTURA	350,854,055	605,213,427	621,861,694	841,823,834	830,169,897	256,613,252	30.5	58.0			
04: PODER JUDICIAL	2,364,487,085	2,902,463,788	3,038,172,531	3,041,692,083	3,016,786,640	1,431,248,467	47.1	81.5			
05: AMBIENTAL	528,483,614	671,094,335	883,690,388	750,692,328	716,963,307	312,270,497	41.6	78.8			
06: JUSTICIA	2,044,962,340	2,093,000,026	2,139,873,836	2,167,129,403	2,188,382,403	911,925,774	42.1	97.7			
07: INTERIOR	5,000,777,925	10,646,442,174	10,649,447,626	11,903,849,865	10,734,681,882	6,766,095,100	56.8	47.0			
08: RELACIONES EXTERIORES	493,549,536	798,583,948	798,583,948	806,809,628	806,919,508	502,272,616	62.3	61.8			
09: ECONOMIA Y FINANZAS	16,757,385,780	33,517,639,623	23,242,388,733	25,916,835,679	24,007,558,080	16,182,047,964	62.4	50.0			
10: EDUCACION	15,141,066,120	15,144,203,979	14,476,909,359	14,622,639,819	14,800,216,494	5,291,660,715	36.2	100.0			
11: SALUD	9,694,065,915	9,546,775,129	9,595,691,020	11,241,005,505	10,006,406,526	5,575,930,329	49.6	101.5			
12: TRABAJO Y PROMOCION DEL EMPLEO	513,020,406	476,219,565	516,364,055	3,294,947,741	1,696,564,493	2,998,798,160	91.0	107.7			
13: AGRICULTURA	2,000,056,495	2,874,775,485	2,874,497,535	3,544,930,995	3,794,450,917	1,439,357,476	40.6	69.6			
16: ENERGIA Y MINAS	668,801,806	737,890,941	712,535,377	739,407,231	741,077,673	212,901,416	28.8	90.6			
19: CONTRALORIA GENERAL	0	624,569,660	0	811,583,287	0	383,129,927	47.2	0.0			
20: DEFENSORIA DEL PUEBLO	0	73,574,449	0	76,004,619	17,385,021	40,255,619	53.0	0.0			
21: JUNTA NACIONAL DE JUSTICIA	29,679,477	28,120,219	28,120,219	28,123,459	27,154,441	13,593,733	48.3	105.6			
22: MINISTERIO PUBLICO	5,128,200,214	2,520,274,208	4,332,994	2,581,717,193	2,520,274,208	1,227,074,302	47.5	203.5			
24: TRIBUNAL CONSTITUCIONAL	39,077,486	43,756,622	43,756,622	47,572,517	42,981,922	21,197,348	44.6	89.3			
26: DEFENSA	454,052,988	7,874,020,717	413,605,340	8,998,254,017	312,654,451	5,068,413,675	56.3	5.8			
27: FUERO MILITAR POLICIAL	751,367	22,320,364	0	21,184,311	23,211,702	11,979,004	56.6	3.4			
28: CONGRESO DE LA REPUBLICA	708,184,529	649,368,974	649,368,973	649,597,934	649,368,974	233,870,697	36.0	109.1			
31: JURADO NACIONAL DE ELECCIONES	50,494,743	72,461,223	73,059,879	104,678,989	72,461,223	57,613,122	55.0	69.7			
32: OFICINA NACIONAL DE PROCESOS ELECTORALES	79,580,625	126,085,776	126,085,776	397,056,468	397,056,468	228,337,143	57.5	63.1			
33: REGISTRO NACIONAL DE IDENTIFICACION Y ESTADO CIVIL	444,327,753	401,497,719	398,925,712	481,303,282	485,356,987	190,051,865	39.5	110.7			
35: COMERCIO EXTERIOR Y TURISMO	359,310,607	566,109,355	566,081,275	1,063,479,491	514,880,256	253,765,723	23.9	63.5			
36: TRANSPORTES Y COMUNICACIONES	13,098,771,331	13,260,267,130	14,177,427,210	13,224,077,136	12,604,292,651	3,902,288,601	29.5	98.8			
37: VIVIENDA CONSTRUCCION Y SANEAMIENTO	2,572,202,702	3,846,773,631	15,714,017,324	4,087,795,394	4,090,688,075	1,797,870,867	44.0	66.9			
38: PRODUCCION	774,384,434	798,873,535	792,948,814	804,217,227	822,514,955	357,731,360	44.5	96.9			
39: MUJER Y POBLACIONES VULNERABLES	779,026,598	749,920,061	748,208,444	637,645,369	656,810,523	306,326,487	48.0	103.9			
40: DESARROLLO E INCLUSION SOCIAL	2,565,092,014	4,830,251,902	5,473,001,533	8,499,952,099	8,445,251,284	5,990,822,968	70.5	53.1			

<sup>6</sup> Centro de Costo: Unidad orgánica que recibe parte del presupuesto asignado a la Unidad Ejecutora.



## b. Gobiernos Regionales



Al seleccionar “R: Gobiernos Regionales”, dar clic en el botón Sector, seleccionar “99: Gobiernos Regionales” y dar clic en el botón Pliego, se muestran 26 Pliegos (ver Imagen N° 5). Cada Gobierno Regional incluye un grupo de Unidades Ejecutoras (UE), dentro de cada UE se encuentran los Centros de Costos.

Imagen N°5: Pliegos de los Gobiernos Regionales.....

Cadena Institucional - Ubigeo		Cadena Programática		Financiamiento	Cadena de Gasto	Ubigeo	Plan	Planeamiento	Política General de Gobierno		Seguimiento		
Ejecutora / Dpto. Inst.		Categoría Presupuestal / Función		Fuente	Genérica	Departamento	PDRC	OER - PDRC	Eje PGG - OER	Eje PGG - AER			
							PEI	OEI - PEI	Eje PGG - OEI	Eje PGG - AEI			
							POI	AO - POI	Eje PGG - AO			POI	
↑ TOTAL						115,597,024,110	177,367,859,707	177,248,921,913	201,809,709,796	163,469,623,668	90,444,638,690	44.8	65.2
↑ Nivel de Gobierno R: GOBIERNOS REGIONALES						24,937,200,591	31,906,686,108	31,747,289,957	38,469,004,874	39,827,988,163	17,335,835,351	45.1	78.2
↑ Gov.Reg.Mancom. 99: GOBIERNOS REGIONALES						24,937,200,591	31,906,686,108	31,747,289,957	38,459,692,459	39,827,988,163	17,335,342,227	45.1	78.2
Pliego	POI Aprobado	PIA	POI Modificado consistente con el PIA	PIM	POI Modificado (En ejecución)	Devengado	Ejec. %	POI/PIA %					
○ 440: GOBIERNO REGIONAL DEL DEPARTAMENTO DE AMAZONAS	603,548,805	897,969,945	904,049,039	1,068,866,896	983,996,830	472,977,339	44.3	67.2					
○ 441: GOBIERNO REGIONAL DEL DEPARTAMENTO DE ANCASH	789,703,118	1,640,103,564	1,911,434,861	2,062,657,344	1,817,926,453	936,901,259	45.4	48.2					
○ 442: GOBIERNO REGIONAL DEL DEPARTAMENTO DE APURIMAC	693,363,185	960,852,040	972,267,052	1,096,983,602	1,099,610,286	546,496,062	49.8	72.2					
○ 443: GOBIERNO REGIONAL DEL DEPARTAMENTO DE AREQUIPA	1,525,420,577	2,004,826,260	2,022,821,005	2,407,289,585	2,162,342,198	965,767,231	40.1	76.1					
○ 444: GOBIERNO REGIONAL DEL DEPARTAMENTO DE AYACUCHO	1,130,389,597	1,413,708,449	1,444,163,602	1,727,122,762	1,620,828,926	709,673,707	41.1	80.0					
○ 445: GOBIERNO REGIONAL DEL DEPARTAMENTO DE CAJAMARCA	1,268,929,128	1,975,434,270	1,740,200,554	2,388,737,796	2,175,974,637	1,137,354,809	47.6	64.2					
○ 446: GOBIERNO REGIONAL DEL DEPARTAMENTO DE CUSCO	1,426,619,184	2,143,331,271	2,237,267,622	2,376,321,793	2,497,092,021	1,055,042,674	44.4	66.6					
○ 447: GOBIERNO REGIONAL DEL DEPARTAMENTO DE HUANCANELICA	929,217,636	994,617,046	994,968,074	1,136,019,056	1,115,931,379	502,860,829	44.3	93.4					
○ 448: GOBIERNO REGIONAL DEL DEPARTAMENTO DE HUANUCO	1,184,320,573	1,151,079,074	1,140,053,722	1,349,554,186	1,325,520,832	644,058,047	47.7	102.9					
○ 449: GOBIERNO REGIONAL DEL DEPARTAMENTO DE ICA	559,156,669	1,115,095,880	1,284,166,825	1,349,227,117	1,402,603,733	579,662,041	43.0	50.1					
○ 450: GOBIERNO REGIONAL DEL DEPARTAMENTO DE JUNIN	702,664,722	1,752,155,707	1,767,978,860	2,025,405,334	2,152,426,262	921,820,556	45.5	40.1					
○ 451: GOBIERNO REGIONAL DEL DEPARTAMENTO DE LA LIBERTAD	2,478,905,072	2,005,866,539	1,945,297,347	2,377,347,389	2,331,728,750	1,063,237,713	44.7	123.6					
○ 452: GOBIERNO REGIONAL DEL DEPARTAMENTO DE LAMBAYEQUE	1,060,916,790	1,201,137,797	1,199,274,346	1,445,338,252	1,475,629,175	725,464,283	50.2	88.3					
○ 453: GOBIERNO REGIONAL DEL DEPARTAMENTO DE LORETO	1,412,426,092	1,860,892,253	1,875,285,410	2,235,533,207	2,088,640,820	1,057,457,545	47.3	75.9					
○ 454: GOBIERNO REGIONAL DEL DEPARTAMENTO DE MADRE DE DIOS	345,358,851	349,145,555	224,192,413	404,938,947	356,312,005	178,883,895	44.2	98.9					
○ 455: GOBIERNO REGIONAL DEL DEPARTAMENTO DE MOQUEGUA	235,536,544	492,601,791	492,649,410	601,026,876	552,862,366	246,766,989	41.1	47.8					
○ 456: GOBIERNO REGIONAL DEL DEPARTAMENTO DE PASCO	298,666,847	556,252,062	278,383,870	651,091,618	2,454,010,234	264,290,351	40.6	53.7					
○ 457: GOBIERNO REGIONAL DEL DEPARTAMENTO DE PIURA	2,712,413,092	2,133,371,449	1,735,192,975	3,132,971,082	3,129,556,398	1,246,954,146	39.8	127.1					
○ 458: GOBIERNO REGIONAL DEL DEPARTAMENTO DE PUNO	1,488,540,202	1,809,011,941	1,735,689,913	2,072,765,887	1,860,427,082	1,004,111,214	48.4	82.3					
○ 459: GOBIERNO REGIONAL DEL DEPARTAMENTO DE SAN MARTIN	506,675,350	1,220,435,975	1,482,935,116	1,481,379,173	1,369,063,916	696,223,573	47.0	41.5					
○ 460: GOBIERNO REGIONAL DEL DEPARTAMENTO DE TACNA	386,977,416	620,012,656	637,366,202	737,001,757	722,112,280	346,166,500	47.0	62.4					
○ 461: GOBIERNO REGIONAL DEL DEPARTAMENTO DE TUMBES	579,337,114	455,143,095	444,954,496	583,012,810	1,682,635,771	238,642,964	40.9	127.3					
○ 462: GOBIERNO REGIONAL DEL DEPARTAMENTO DE UCAYALI	888,431,035	861,827,891	870,248,931	998,370,633	971,323,514	491,201,332	49.2	103.1					
○ 463: GOBIERNO REGIONAL DEL DEPARTAMENTO DE UCAYMAY	867,056,688	1,212,097,112	1,213,933,532	1,427,077,204	1,334,768,279	702,671,192	49.2	71.5					
○ 464: GOBIERNO REGIONAL DE LA PROVINCIA CONSTITUCIONAL DEL CALLAO	856,518,183	1,035,918,100	1,148,716,394	1,184,012,435	1,100,865,630	554,506,585	46.8	82.7					
○ 465: MUNICIPALIDAD METROPOLITANA DE LIMA	6,108,121	43,798,386	43,798,386	139,639,718	43,798,386	46,149,392	33.1	14.0					

c. Gobiernos Locales



Al seleccionar “M: Gobiernos Locales”, dar clic en el botón Dpto. Inst., se muestra los 24 departamentos y la provincia constitucional. Dentro de cada departamento se encuentra las provincias y dentro de cada provincia se tiene el conjunto de Municipalidades Provinciales con sus respectivas Municipalidades Distritales. Dentro de cada municipalidad (Unidad Ejecutora), se encuentran los Centro de Costos.

Imagen N°6: Consulta por Gobiernos Locales .....

**PASO 1:** Dar clic en el botón Nivel de Gobierno

Consulta : CEPLAN

/ 
  / 
 2020 ▾ / 
 Actividades/Proyectos ▾

Cadena Institucional - Ubigeo	Cadena Programática	Financiamiento	Cadena de Gasto	Ubigeo	Plan	Planeamiento	Política General de Gobierno	Seguimiento			
<input type="button" value="Nivel de Gobierno"/> <input type="button" value="Dpto. Inst."/>	<input type="button" value="Categoría Presupuestal"/> <input type="button" value="Producto/Proyecto"/> <input type="button" value="Función"/>	<input type="button" value="Fuente"/>	<input type="button" value="Genérica"/>	<input type="button" value="Departamento"/>	PEI POI		<input type="button" value="Eje PGG - OEI"/> <input type="button" value="Eje PGG - AEI"/> <input type="button" value="Eje PGG - AO"/>				
				POI Aprobado	PIA	POI Modificado consistente con el PIA	PIM	POI Modificado (En ejecución)	Devengado	Ejec. %	POI/PIA %
TOTAL				115,597,024,110	177,367,859,707	177,248,921,913	201,809,709,796	163,469,623,668	90,444,638,690	44.8	65.2

**PASO 2:** Seleccionar Gobiernos Locales y dar clic en el botón Dpto. Inst.

Consulta : CEPLAN

/ 
  / 
 2020 ▾ / 
 Actividades/Proyectos ▾

Cadena Institucional - Ubigeo	Cadena Programática	Financiamiento	Cadena de Gasto	Ubigeo	Plan	Planeamiento	Política General de Gobierno	Seguimiento			
<input type="button" value="Gov.Loc.Mancom."/> <input type="button" value="Dpto. Inst."/>	<input type="button" value="Categoría Presupuestal"/> <input type="button" value="Producto/Proyecto"/> <input type="button" value="Función"/>	<input type="button" value="Fuente"/>	<input type="button" value="Genérica"/>	<input type="button" value="Departamento"/>	PDLC PEI POI	<input type="button" value="OEP/OED - PDLC"/>	<input type="button" value="Eje PGG - OEP/OED"/> <input type="button" value="Eje PGG - AEP/AED"/> <input type="button" value="Eje PGG - OEI"/> <input type="button" value="Eje PGG - AEI"/> <input type="button" value="Eje PGG - AO"/>				
↑ TOTAL				115,597,024,110	177,367,859,707	177,248,921,913	201,809,709,796	163,469,623,668	90,444,638,690	44.8	65.2
Nivel de Gobierno				POI Aprobado	PIA	POI Modificado consistente con el PIA	PIM	POI Modificado (En ejecución)	Devengado	Ejec. %	POI/PIA %
<input type="radio"/> E: GOBIERNO NACIONAL				83,977,026,490	124,582,104,147	134,345,454,337	125,117,548,705	108,843,579,311	62,931,058,236	50.3	67.4
<input checked="" type="radio"/> M: GOBIERNOS LOCALES				6,682,797,028	20,879,069,452	11,156,177,619	38,223,156,217	14,798,056,194	10,177,745,102	26.6	32.0
<input type="radio"/> R: GOBIERNOS REGIONALES				24,937,200,591	31,906,686,108	31,747,289,957	38,469,004,874	39,827,988,163	17,335,835,351	45.1	78.2

**PASO 3:** Seleccionar un departamento y dar clic en el botón Prov. Inst.

Cadena Institucional - Ubigeo		Cadena Programática		Financiamiento	Cadena de Gasto	Ubigeo	Plan	Planeamiento	Política General de Gobierno		Seguimiento
<input type="button" value="≡ Gov.Loc.Mancom."/>	<input type="button" value="≡ Prov. Inst."/>	<input type="button" value="≡ Categoría Presupuestal"/>	<input type="button" value="≡ Producto/Proyecto"/>	<input type="button" value="≡ Fuente"/>	<input type="button" value="≡ Genérica"/>	<input type="button" value="≡ Departamento"/>	<input type="button" value="PDLC"/>	<input type="button" value="≡ OEP/OED - PDLC"/>	<input type="button" value="≡ Eje PGG - OEP/OED"/>	<input type="button" value="≡ Eje PGG - AEP/AED"/>	
		<input type="button" value="≡ Función"/>					<input type="button" value="PEI"/>	<input type="button" value="≡ OEI - PEI"/>	<input type="button" value="≡ Eje PGG - OEI"/>	<input type="button" value="≡ Eje PGG - AEI"/>	
							<input type="button" value="POI"/>	<input type="button" value="≡ AO - POI"/>	<input type="button" value="≡ Eje PGG - AO"/>		
↑ TOTAL		115,597,024,110	177,367,859,707	177,248,921,913	201,809,709,796	163,469,623,668	90,444,638,690	44.8	65.2		
↑ Nivel de Gobierno M: GOBIERNOS LOCALES		6,682,797,028	20,879,069,452	11,156,177,619	38,223,156,217	14,798,056,194	10,177,745,102	26.6	32.0		
Dpto. Inst.		POI Aprobado	PIA	POI Modificado consistente con el PIA	PIM	POI Modificado (En ejecución)	Devengado	Ejec. %	POI/PIA %		
<input type="radio"/> 01: AMAZONAS		46,465,688	249,359,959	95,735,523	641,918,546	171,121,734	145,368,730	22.7	18.6		
<input type="radio"/> 02: ANCASH		480,033,576	1,344,247,080	470,342,505	2,747,853,968	846,880,460	542,493,626	19.7	35.7		
<input checked="" type="radio"/> 03: APURIMAC		24,898,929	466,899,130	160,381,286	1,029,256,471	166,715,850	194,025,527	18.9	5.3		
<input type="radio"/> 04: AREQUIPA		213,175,857	1,340,845,077	276,302,891	2,359,697,836	505,289,863	541,455,488	23.0	15.9		

**PASO 4:** Seleccionar una provincia y dar clic en el botón Ejecutora

Cadena Institucional - Ubigeo		Cadena Programática		Financiamiento	Cadena de Gasto	Ubigeo	Plan	Planeamiento	Política General de Gobierno		Seguimiento
<input type="button" value="≡ Gov.Loc.Mancom."/>	<input type="button" value="≡ Ejecutora"/>	<input type="button" value="≡ Categoría Presupuestal"/>	<input type="button" value="≡ Función"/>	<input type="button" value="≡ Fuente"/>	<input type="button" value="≡ Genérica"/>	<input type="button" value="≡ Departamento"/>	<input type="button" value="PDLC"/>	<input type="button" value="≡ OEP/OED - PDLC"/>	<input type="button" value="≡ Eje PGG - OEP/OED"/>	<input type="button" value="≡ Eje PGG - AEP/AED"/>	
							<input type="button" value="PEI"/>	<input type="button" value="≡ OEI - PEI"/>	<input type="button" value="≡ Eje PGG - OEI"/>	<input type="button" value="≡ Eje PGG - AEI"/>	
							<input type="button" value="POI"/>	<input type="button" value="≡ AO - POI"/>	<input type="button" value="≡ Eje PGG - AO"/>		
↑ TOTAL		115,597,024,110	177,367,859,707	177,300,205,531	201,809,709,796	163,478,252,092	90,444,638,690	44.8	65.2		
↑ Nivel de Gobierno M: GOBIERNOS LOCALES		6,682,797,028	20,879,069,452	11,156,243,109	38,223,156,217	14,799,583,762	10,177,745,102	26.6	32.0		
↑ Departamento 03: APURIMAC		24,898,929	466,899,130	160,381,286	1,029,256,471	166,715,850	194,025,527	18.9	5.3		
Prov. Inst.		POI Aprobado	PIA	POI Modificado consistente con el PIA	PIM	POI Modificado (En ejecución)	Devengado	Ejec. %	POI/PIA %		
<input checked="" type="radio"/> 0301: ABANCAY		14,773,707	70,795,083	31,230,495	125,958,483	38,275,679	28,952,852	23.0	20.9		
<input type="radio"/> 0302: ANDAHUAYLAS		9,729,653	95,462,909	37,361,362	253,221,983	37,910,951	38,459,810	15.2	10.2		
<input type="radio"/> 0303: ANTABAMBA		114,279	17,452,656	4,630,863	63,385,573	3,921,055	8,599,955	13.6	0.7		
<input type="radio"/> 0304: AYMARAES		281,290	63,905,032	33,860,897	103,441,798	32,867,518	18,324,604	17.7	0.4		

**PASO 5:** Seleccionar una unidad ejecutora y dar clic en el botón Centro de Costo

Cadena Institucional - Ubigeo		Cadena Programática		Financiamiento	Cadena de Gasto	Ubigeo	Plan	Planeamiento	Política General de Gobierno		Seguimiento
<input type="button" value="≡ Gov.Loc.Mancom."/>	<input type="button" value="≡ Centro de Costo"/>	<input type="button" value="≡ Categoría Presupuestal"/>	<input type="button" value="≡ Función"/>	<input type="button" value="≡ Fuente"/>	<input type="button" value="≡ Genérica"/>	<input type="button" value="≡ Departamento"/>	<input type="button" value="PDLC"/>	<input type="button" value="≡ OEP/OED - PDLC"/>	<input type="button" value="≡ Eje PGG - OEP/OED"/>	<input type="button" value="≡ Eje PGG - AEP/AED"/>	
							<input type="button" value="PEI"/>	<input type="button" value="≡ OEI - PEI"/>	<input type="button" value="≡ Eje PGG - OEI"/>	<input type="button" value="≡ Eje PGG - AEI"/>	
							<input type="button" value="POI"/>	<input type="button" value="≡ AO - POI"/>	<input type="button" value="≡ Eje PGG - AO"/>		
↑ TOTAL		115,597,024,110	177,367,859,707	177,300,205,531	201,809,709,796	163,478,252,092	90,444,638,690	44.8	65.2		
↑ Nivel de Gobierno M: GOBIERNOS LOCALES		6,682,797,028	20,879,069,452	11,156,243,109	38,223,156,217	14,799,583,762	10,177,745,102	26.6	32.0		
↑ Departamento 03: APURIMAC		24,898,929	466,899,130	160,381,286	1,029,256,471	166,715,850	194,025,527	18.9	5.3		
↑ Provincia 0301: ABANCAY		14,773,707	70,795,083	31,230,495	125,958,483	38,275,679	28,952,852	23.0	20.9		
Unidad Ejecutora		POI Aprobado	PIA	POI Modificado consistente con el PIA	PIM	POI Modificado (En ejecución)	Devengado	Ejec. %	POI/PIA %		
<input checked="" type="radio"/> 300251: MUNICIPALIDAD PROVINCIAL DE ABANCAY		14,773,707	35,913,998	31,230,495	64,625,036	38,275,679	12,233,431	18.9	41.1		
<input type="radio"/> 300252: MUNICIPALIDAD DISTRITAL DE CHACOCHÉ		0	1,035,574	0	2,228,299	0	899,576	40.4	0.0		
<input type="radio"/> 300253: MUNICIPALIDAD DISTRITAL DE CIRCA		0	2,077,087	0	3,048,983	0	1,111,098	36.4	0.0		

Cadena Institucional - Ubigeo	Cadena Programática		Financiamiento	Cadena de Gasto	Ubigeo	Plan	Planeamiento	Política General de Gobierno		Seguimiento
	Gob.Loc.Mancom.	Categoría Presupuestal						Producto/Proyecto	Fuente	
		Función				PEI	OEI - PEI	Eje PGG - OEI	Eje PGG - AEI	
						POI	AO - POI	Eje PGG - AO		
↑ TOTAL			115,597,024,110	177,367,859,707	177,300,205,531	201,809,709,796	163,478,252,092	90,444,638,690	44.8	65.2
↑ Nivel de Gobierno M: GOBIERNOS LOCALES			6,682,797,028	20,879,069,452	11,156,243,109	38,223,156,217	14,799,583,762	10,177,745,102	26.6	32.0
↑ Departamento 03: APURIMAC			24,898,929	466,899,130	160,381,286	1,029,256,471	166,715,850	194,025,527	18.9	5.3
↑ Provincia 0301: ABANCAY			14,773,707	70,795,083	31,230,495	125,958,483	38,275,679	28,952,852	23.0	20.9
↑ Unidad Ejecutora 300251: MUNICIPALIDAD PROVINCIAL DE ABANCAY			14,773,707	35,913,998	31,230,495	64,625,036	38,275,679	12,233,431	18.9	41.1
Centro de Costo			POI Aprobado	PIA	POI Modificado consistente con el PIA	PIM	POI Modificado (En ejecución)	Devengado	Ejec. %	POI/PIA %
<input type="text" value="Buscar ítem"/> <a href="#">Por código</a>   <a href="#">Por descripción</a>										
<input checked="" type="radio"/>	300251-01: ALCALDIA		181,434	0	628,136	0	730,321	0	0.0	0.0
<input type="radio"/>	300251-02.01: SUB GERENCIA DE TRAMITE DOCUMENTARIO Y ARCHIVO		50,096	0	141,264	0	92,726	0	0.0	0.0
<input type="radio"/>	300251-02.02: SUB GERENCIA DE REGISTRO CIVIL		349,542	0	129,891	0	270,041	0	0.0	0.0
<input type="radio"/>	300251-02.03: SECRETARIA GENERAL		192,100	0	272,639	0	379,487	0	0.0	0.0
<input type="radio"/>	300251-03: PROCURADURIA PUBLICA MUNICIPAL		123,600	0	175,877	0	340,316	0	0.0	0.0
<input type="radio"/>	300251-04: GERENCIA DE CONTROL INSTITUCIONAL		79,576	0	85,736	0	85,736	0	0.0	0.0
<input type="radio"/>	300251-05: GERENCIA MUNICIPAL		104,982	0	156,176	0	104,982	0	0.0	0.0
<input type="radio"/>	300251-05.01: SUBGERENCIA DE COMUNICACION SOCIAL		0	0	264,252	0	198,666	0	0.0	0.0
<input type="radio"/>	300251-05.02: SUBGERENCIA DE SUPERVICION Y LIQUIDACION DE OBRAS		0	0	1,016,346	0	208,570	0	0.0	0.0
<input type="radio"/>	300251-05.03: SUBGERENCIA DE EJECUCION COACTIVA		74,256	0	505,421	0	242,157	0	0.0	0.0
<input type="radio"/>	300251-06: GERENCIA DE ASESORIA JURIDICA		73,941	0	65,236	0	74,779	0	0.0	0.0
<input type="radio"/>	300251-07: GERENCIA DE ADMINISTRACION Y FINANZAS		2,815,248	0	1,834,786	0	2,895,248	0	0.0	0.0
<input type="radio"/>	300251-07.01: SUBGERENCIA DE LOGISTICA		220,675	0	387,857	0	220,675	0	0.0	0.0
<input type="radio"/>	300251-07.02: SUBGERENCIA DE CONTABILIDAD		168,656	0	125,276	0	97,250	0	0.0	0.0
<input type="radio"/>	300251-07.03: SUBGERENCIA DE TESORERIA		142,880	0	173,212	0	142,880	0	0.0	0.0
<input type="radio"/>	300251-07.04: SUB GERENCIA DE RECURSOS HUMANOS		379,980	0	330,559	0	1,426,162	0	0.0	0.0
<input type="radio"/>	300251-07.05: SUBGERENCIA DE EQUIPO MECANICO		483,408	0	445,231	0	486,961	0	0.0	0.0
<input type="radio"/>	300251-07.06: GERENCIA DE ADMINISTRACION Y FINANZAS		0	0	37,603	0	121,800	0	0.0	0.0
<input type="radio"/>	300251-08: GERENCIA DE PLANIFICACION, PRESUPUESTO Y RACIONALIZACION		11,920	0	46,290	0	69,180	0	0.0	0.0
<input type="radio"/>	300251-08.01: SUBGERENCIA DE PRESUPUESTO		35,887	0	75,594	0	138,277	0	0.0	0.0
<input type="radio"/>	300251-08.02: SUBGERENCIA DE PLANIFICACION Y RACIONALIZACION		51,000	0	75,593	0	97,592	0	0.0	0.0
<input type="radio"/>	300251-08.03: SUBGERENCIA DE PROGRAMACION DE INVERSIONES		57,000	0	1	0	100,025	0	0.0	0.0
<input type="radio"/>	300251-08.04: SUBGERENCIA DE ESTADISTICA E INFORMATICA		133,700	0	75,593	0	138,406	0	0.0	0.0
<input type="radio"/>	300251-09: GERENCIA DE ADMINISTRACION TRIBUTARIA		548,046	0	206,471	0	211,601	0	0.0	0.0
<input type="radio"/>	300251-09.01: SUBGERENCIA DE REGISTRO, RECAUDACION Y CONTROL		200,000	0	505,493	0	583,721	0	0.0	0.0
<input type="radio"/>	300251-09.02: SUBGERENCIA DE FISCALIZACION TRIBUTARIA		322,808	0	176,412	0	380,000	0	0.0	0.0
<input type="radio"/>	300251-10: GERENCIA DE MEDIO AMBIENTE Y SERVICIOS PUBLICOS		1,620,727	0	1,957,263	0	2,573,547	0	0.0	0.0
<input type="radio"/>	300251-10.01: SUBGERENCIA DE CONTROL DE COMERCIALIZACION Y DEFENSA AL CONSUMIDOR		308,930	0	577,252	0	1,748,275	0	0.0	0.0
<input type="radio"/>	300251-10.02: SUBGERENCIA DE MEDIO AMBIENTE Y SERVICIOS PUBLICOS		865,768	0	1,268,910	0	1,986,351	0	0.0	0.0
<input type="radio"/>	300251-10.03: SUBGERENCIA DE SEGURIDAD CIUDADANA		393,323	0	402,323	0	402,323	0	0.0	0.0
<input type="radio"/>	300251-11: GERENCIA DE ACONDICIONAMIENTO TERRITORIAL Y DESARROLLO URBANO		834,668	0	464,473	0	661,010	0	0.0	0.0
<input type="radio"/>	300251-11.01: SUBGERENCIA DE OBRAS PUBLICAS Y PRIVADAS		149,651	0	11,599,183	0	11,813,901	0	0.0	0.0
<input type="radio"/>	300251-11.02: SUBGERENCIA DE PLANEAMIENTO URBANO, CATASTRO Y COTROL TERRITORIAL		2,200	0	100,958	0	316,547	0	0.0	0.0
<input type="radio"/>	300251-11.03: SUBGERENCIA DE ESTUDIOS		0	0	685,000	0	685,000	0	0.0	0.0

Se puede seleccionar un Centro de Costo y continuar navegando por otras dimensiones

## 5. CONSULTA POR PLANEAMIENTO

Para el Nivel de Gobierno Nacional, se podrá visualizar los Objetivos Estratégicos y Acciones Estratégicas Sectoriales.

Imagen N°7: Objetivos Estratégicos Sectoriales y Acciones Estratégicas Sectoriales.....

**PASO 1:** Dar clic en el botón Nivel de Gobierno

**PASO 2:** Seleccionar Gobierno Nacional y dar clic en el botón Sector

**PASO 3:** Seleccionar un sector y dar clic en el botón OES - PESEM

Cadena Institucional - Ubigeo		Cadena Programática		Financiamiento	Cadena de Gasto	Ubigeo	Plan	Planeamiento	Política General de Gobierno		Seguimiento
<input type="button" value="Pliego"/>	<input type="button" value="Dpto. Inst."/>	<input type="button" value="Categoría Presupuestal"/>	<input type="button" value="Función"/>	<input type="button" value="Fuente"/>	<input type="button" value="Genérica"/>	<input type="button" value="Departamento"/>	PESEM	<input type="button" value="OES - PESEM"/>	<input type="button" value="Eje PGG - OES"/>	<input type="button" value="Eje PGG - AES"/>	
							PEI	<input type="button" value="OEI - PEI"/>	<input type="button" value="Eje PGG - OEI"/>	<input type="button" value="Eje PGG - AEI"/>	
							POI		<input type="button" value="Eje PGG - AO"/>		
↑ TOTAL				115,597,024,110	177,367,859,707	177,300,205,531	201,809,709,796	163,478,252,092	90,444,638,690	44.8	65.2
↑ Nivel de Gobierno E: GOBIERNO NACIONAL				83,977,026,490	124,582,104,147	134,396,672,465	125,117,548,705	108,843,644,078	62,931,058,236	50.3	67.4
Sector	POI Aprobado	PIA	POI Modificado consistente con el PIA	PIM	POI Modificado (En ejecución)	Devengado	Ejec. %	POI/PIA %			
<input type="radio"/> 01: PRESIDENCIA CONSEJO MINISTROS	1,336,378,548	8,079,556,182	25,637,716,250	3,731,541,802	3,821,058,352	965,614,029	25.9	16.5			
<input checked="" type="radio"/> 03: CULTURA	350,854,055	605,213,427	621,861,694	841,823,834	830,499,087	256,613,252	30.5	58.0			
<input type="radio"/> 04: PODER JUDICIAL	2,364,487,085	2,902,463,788	3,038,172,531	3,041,692,083	3,016,786,640	1,431,248,467	47.1	81.5			
<input type="radio"/> 05: AMBIENTAL	528,483,614	671,094,335	883,690,388	750,692,328	716,949,951	312,270,497	41.6	78.8			
<input type="radio"/> 06: JUSTICIA	2,044,962,340	2,093,000,026	2,139,873,836	2,167,129,403	2,188,382,403	911,925,774	42.1	97.7			
<input type="radio"/> 07: INTERIOR	5,000,777,925	10,646,442,174	10,649,447,626	11,903,849,865	10,734,681,882	6,766,095,100	56.8	47.0			
<input type="radio"/> 08: RELACIONES EXTERIORES	493,549,536	798,583,948	798,583,948	806,809,628	806,919,508	502,272,616	62.3	61.8			
<input type="radio"/> 09: ECONOMIA Y FINANZAS	16,757,385,780	33,517,639,623	23,242,388,733	25,916,835,679	24,007,226,414	16,182,047,964	62.4	50.0			
<input type="radio"/> 10: EDUCACION	15,141,066,120	15,144,203,979	14,476,909,359	14,622,639,819	14,800,216,494	5,291,660,715	36.2	100.0			
<input type="radio"/> 11: SALUD	9,694,065,915	9,546,775,129	9,595,691,020	11,241,005,505	10,006,406,526	5,575,930,329	49.6	101.5			

**PASO 4:** Seleccionar un Objetivo Estratégico Sectorial y dar clic en el botón AES - PESEM

Cadena Institucional - Ubigeo		Cadena Programática		Financiamiento	Cadena de Gasto	Ubigeo	Plan	Planeamiento	Política General de Gobierno		Seguimiento
<input type="button" value="Pliego"/>	<input type="button" value="Dpto. Inst."/>	<input type="button" value="Categoría Presupuestal"/>	<input type="button" value="Producto/Proyecto"/>	<input type="button" value="Fuente"/>	<input type="button" value="Genérica"/>	<input type="button" value="Departamento"/>	PESEM	<input type="button" value="AES - PESEM"/>	<input type="button" value="Eje PGG - OES"/>	<input type="button" value="Eje PGG - AES"/>	
							PEI	<input type="button" value="OEI - PEI"/>	<input type="button" value="Eje PGG - OEI"/>	<input type="button" value="Eje PGG - AEI"/>	
							POI		<input type="button" value="Eje PGG - AO"/>		
↑ TOTAL				115,597,024,110	177,367,859,707	177,300,205,531	201,809,709,796	163,478,252,092	90,444,638,690	44.8	65.2
↑ Nivel de Gobierno E: GOBIERNO NACIONAL				83,977,026,490	124,582,104,147	134,396,672,465	125,117,548,705	108,843,644,078	62,931,058,236	50.3	67.4
↑ Sector 03: CULTURA				350,854,055	605,213,427	621,861,694	841,823,834	830,499,087	256,613,252	30.5	58.0
Objetivos Estratégicos Sectoriales	POI Aprobado	PIA	POI Modificado consistente con el PIA	PIM	POI Modificado (En ejecución)	Devengado	Ejec. %	POI/PIA %			
<input checked="" type="radio"/> OES.01: GARANTIZAR LOS DERECHOS CULTURALES DE LA POBLACIÓN, SOBRE TODO DE LOS SECTORES EN SITUACIÓN DE MAYOR VULNERABILIDAD, COMO ELEMENTO FUNDAMENTAL PARA LA DEMOCRACIA, LA LIBERTAD Y EL DESARROLLO.	149,438,313		190,134,324		248,118,706						
<input type="radio"/> OES.02: FORTALECER AL ESTADO PARA QUE GESTIONE EFICAZMENTE LA DIVERSIDAD CULTURAL Y GARANTICE LOS DERECHOS DE LAS PERSONAS.	170,064,644		323,327,012		439,788,941						
<input type="radio"/> OES.03: CONSOLIDAR A LA CULTURA COMO UN PILAR DEL DESARROLLO E IDENTIDAD NACIONAL.	31,351,097		108,400,358		142,591,440						

Para el Nivel de Gobierno Regional, se podrá visualizar los Objetivos Estratégicos y Acciones Estratégicas Regionales.

### Imagen N°8: Objetivos Estratégicos Regionales y Acciones Estratégicas Regionales.....

**PASO 1:** Dar clic en el botón Nivel de Gobierno

**PASO 2:** Seleccionar Gobierno Regional, dar clic en el botón Gob.Reg.Mancom. y luego dar clic en el botón Pliego

**PASO 3:** Seleccionar un Gobierno Regional y dar clic en el botón OER - PDRC

Cadena Institucional - Ubigeo		Cadena Programática		Financiamiento	Cadena de Gasto	Ubigeo	Plan	Planeamiento	Política General de Gobierno		Seguimiento
<input type="button" value="Ejecutora"/>	<input type="button" value="Dpto. Inst."/>	<input type="button" value="Categoría Presupuestal"/>	<input type="button" value="Función"/>	<input type="button" value="Fuente"/>	<input type="button" value="Genérica"/>	<input type="button" value="Departamento"/>	PDRC	<input type="button" value="OER - PDRC"/>	<input type="button" value="Eje PGG - OER"/>	<input type="button" value="Eje PGG - AER"/>	
							PEI	<input type="button" value="OEI - PEI"/>	<input type="button" value="Eje PGG - OEI"/>	<input type="button" value="Eje PGG - AEI"/>	
							POI	<input type="button" value="AO - POI"/>	<input type="button" value="Eje PGG - AO"/>		<input type="button" value="POI"/>
↑ TOTAL											
↑ Nivel de Gobierno R: GOBIERNOS REGIONALES		115,597,024,110	177,367,859,707	177,300,205,531	201,809,709,796	163,478,252,092	90,444,638,690	44.8	65.2		
↑ Gob.Reg.Mancom. 99: GOBIERNOS REGIONALES		24,937,200,591	31,906,686,108	31,747,289,957	38,469,004,874	39,835,024,252	17,335,835,351	45.1	78.2		
↑ Gob.Reg.Mancom. 99: GOBIERNOS REGIONALES		24,937,200,591	31,906,686,108	31,747,289,957	38,459,692,459	39,835,024,252	17,335,342,227	45.1	78.2		
Pliego	POI Aprobado	PIA	POI Modificado consistente con el PIA	PIM	POI Modificado (En ejecución)	Devengado	Ejec. %	POI/PIA %			
<input type="radio"/> 440: GOBIERNO REGIONAL DEL DEPARTAMENTO DE AMAZONAS	603,548,805	897,969,945	904,049,039	1,068,866,896	983,996,830	472,977,339	44.3	67.2			
<input checked="" type="radio"/> 441: GOBIERNO REGIONAL DEL DEPARTAMENTO DE ANCASH	789,703,118	1,640,103,564	1,911,434,861	2,062,657,344	1,817,921,053	936,901,259	45.4	48.2			
<input type="radio"/> 442: GOBIERNO REGIONAL DEL DEPARTAMENTO DE APURIMAC	693,363,185	960,852,040	972,267,052	1,096,983,602	1,099,610,286	546,496,062	49.8	72.2			
<input type="radio"/> 443: GOBIERNO REGIONAL DEL DEPARTAMENTO DE AREQUIPA	1,525,420,577	2,004,826,260	2,022,821,005	2,407,289,585	2,162,342,198	965,767,231	40.1	76.1			
<input type="radio"/> 444: GOBIERNO REGIONAL DEL DEPARTAMENTO DE AYACUCHO	1,130,389,597	1,413,708,449	1,444,163,602	1,727,122,762	1,620,828,926	709,673,707	41.1	80.0			
<input type="radio"/> 445: GOBIERNO REGIONAL DEL DEPARTAMENTO DE CAJAMARCA	1,268,929,128	1,975,434,270	1,740,200,554	2,388,737,796	2,177,261,965	1,137,354,809	47.6	64.2			
<input type="radio"/> 446: GOBIERNO REGIONAL DEL DEPARTAMENTO DE CUSCO	1,426,619,184	2,143,331,271	2,237,267,622	2,376,321,793	2,497,339,838	1,055,042,674	44.4	66.6			

**PASO 4:** Seleccionar un Objetivo Estratégico Regional y dar clic en el botón AER - PDRC

Cadena Institucional - Ubigeo		Cadena Programática		Financiamiento	Cadena de Gasto	Ubigeo	Plan	Planeamiento	Política General de Gobierno		Seguimiento
<input type="button" value="Ejecutora"/>	<input type="button" value="Dpto. Inst."/>	<input type="button" value="Categoría Presupuestal"/>	<input type="button" value="Función"/>	<input type="button" value="Fuente"/>	<input type="button" value="Genérica"/>	<input type="button" value="Departamento"/>	PDRC	<input type="button" value="AER - PDRC"/>	<input type="button" value="Eje PGG - OER"/>	<input type="button" value="Eje PGG - AER"/>	
							PEI	<input type="button" value="OEI - PEI"/>	<input type="button" value="Eje PGG - OEI"/>	<input type="button" value="Eje PGG - AEI"/>	
							POI	<input type="button" value="AO - POI"/>	<input type="button" value="Eje PGG - AO"/>		<input type="button" value="POI"/>
↑ TOTAL		115,597,024,110	177,367,859,707	177,300,205,531	201,809,709,796	163,478,252,092	90,444,638,690	44.8	65.2		
↑ Nivel de Gobierno R: GOBIERNOS REGIONALES		24,937,200,591	31,906,686,108	31,747,289,957	38,469,004,874	39,835,024,252	17,335,835,351	45.1	78.2		
↑ Gob.Reg.Mancom. 99: GOBIERNOS REGIONALES		24,937,200,591	31,906,686,108	31,747,289,957	38,459,692,459	39,835,024,252	17,335,342,227	45.1	78.2		
↑ Pliego 441: GOBIERNO REGIONAL DEL DEPARTAMENTO DE ANCASH		789,703,118	1,640,103,564	1,911,434,861	2,062,657,344	1,817,921,053	936,901,259	45.4	48.2		
Objetivos Estratégicos Regionales	POI Aprobado	PIA	POI Modificado consistente con el PIA	PIM	POI Modificado (En ejecución)	Devengado	Ejec. %	POI/PIA %			
<input checked="" type="radio"/> OER.01: GARANTIZAR LA EQUIDAD SOCIAL CON LA REDUCCIÓN DE LA NIVEL DE POBREZA	1,136,075		45,286,737		10,054,097						
<input type="radio"/> OER.02: MEJORAR LA CALIDAD DE LA SALUD Y LAS CONDICIONES DE HABITABILIDAD	137,463,400		235,312,383		362,027,991						
<input type="radio"/> OER.03: MEJORAR LA CALIDAD DE LA EDUCACIÓN	127,243,855		403,372,119		390,721,724						
<input type="radio"/> OER.04: PROMOVER LA COMPETITIVIDAD Y EL EMPLEO DIGNO	521,792,005		1,213,715,728		1,038,974,831						
<input type="radio"/> OER.05: MEJORAR LA CALIDAD AMBIENTAL CON DISMINUCIÓN DE LOS RIESGOS ASOCIADOS A CAMBIOS EN EL CLIMA Y EVENTOS GEOLÓGICOS	2,067,782		13,747,895		16,075,657						
<input type="radio"/> OER.06: MEJORAR EL NIVEL DE SEGURIDAD CIUDADANA	0		0		66,753						

Para el Nivel de Gobierno Local, se podrá visualizar los Objetivos Estratégicos Locales y Acciones Estratégicas Locales.

Imagen N°9: Objetivos Estratégicos Locales y Acciones Estratégicas Locales.....

**PASO 1:** Dar clic en el botón Nivel de Gobierno.

**PASO 2:** Seleccionar Gobierno Local, dar clic en el botón Dpto. Inst. y luego dar clic en el botón Prov. Inst.

**PASO 3:** Seleccionar una Unidad Ejecutora, dar clic en el botón Ejecutora.

**PASO 4:** Seleccionar un Objetivo Estratégico Provincial o Distrital, y luego dar clic en el botón OEP / OED - PDLC

/  / 2019 ▾ / Actividades/Proyectos ▾

Cadena Institucional - Ubigeo		Cadena Programática			Financiamiento	Cadena de Gasto	Ubigeo	Plan	Planeamiento	Política General de Gobierno		Seguimiento
<input type="button" value="Gov.Loc./Mancom."/>	<input type="button" value="Centro de Costo"/>	<input type="button" value="Categoría Presupuestal"/>	<input type="button" value="Función"/>	<input type="button" value="Producto/Proyecto"/>	<input type="button" value="Fuente"/>	<input type="button" value="Genérica"/>	<input type="button" value="Departamento"/>	<input type="button" value="PDLC"/> <input type="button" value="OEP/OED - PDLC"/> <input type="button" value="OEI - PEI"/> <input type="button" value="AO - POI"/>	<input type="button" value="Eje PGG - OEP/OED"/> <input type="button" value="Eje PGG - AEP/AED"/> <input type="button" value="Eje PGG - OEI"/> <input type="button" value="Eje PGG - AEI"/> <input type="button" value="Eje PGG - AO"/>	<input type="button" value="POI"/>	<input type="button" value="POI"/>	
↑ TOTAL		86,897,122,527	152,850,538,917	168,074,407,244	115,697,483,211	133,701,931,208	181,091,409,854	158,639,009,091	34,969,710,114	19.3	90.9	
↑ Nivel de Gobierno M: GOBIERNOS LOCALES		5,716,036,395	10,005,829,607	19,930,851,181	5,385,069,207	8,893,127,434	27,506,823,216	10,460,732,335	4,293,954,646	15.6	50.2	
↑ Departamento 23: TACNA		102,380,705	159,232,442	340,446,683	102,531,567	125,993,276	368,206,982	157,142,948	62,535,843	17.0	46.8	
↑ Provincia 2301: TACNA		97,796,609	131,666,816	241,189,506	100,433,986	100,433,986	255,733,408	129,577,322	41,532,306	16.2	54.6	
Unidad Ejecutora	POI Aprobado (Plazo CEPLAN)	POI Aprobado	PIA	POI Modificado consistente con el PIA (Plazo CEPLAN)	POI Modificado consistente con el PIA	PIM	POI Modificado (En ejecución)	Devengado	Ejec. %	POI/PIA %		
● 301778: MUNICIPALIDAD PROVINCIAL DE TACNA	97,796,609	100,433,986	100,433,986	100,433,986	100,433,986	104,279,419	98,344,492	16,025,923	15.4	100.0		
○ 301779: MUNICIPALIDAD DISTRITAL DE ALTO DE LA ALIANZA	0	0	18,737,378	0	0	20,284,073	0	2,475,127	12.2	0.0		
○ 301780: MUNICIPALIDAD DISTRITAL DE CALANA	0	0	2,975,414	0	0	3,321,047	0	731,351	22.0	0.0		
○ 301781: MUNICIPALIDAD DISTRITAL DE CIUDAD NUEVA	0	0	24,391,889	0	0	22,417,418	0	4,756,239	21.2	0.0		
○ 301782: MUNICIPALIDAD DISTRITAL DE INCLAN	0	0	7,517,261	0	0	10,791,494	0	928,500	8.6	0.0		
○ 301783: MUNICIPALIDAD DISTRITAL DE PACHIA	0	0	2,874,169	0	0	3,020,857	0	553,837	18.3	0.0		
○ 301784: MUNICIPALIDAD DISTRITAL DE PALCA	0	0	5,737,462	0	0	5,839,227	0	563,922	9.7	0.0		
○ 301785: MUNICIPALIDAD DISTRITAL DE POCOLLAY	0	0	13,865,150	0	0	16,040,889	0	3,221,160	20.1	0.0		
○ 301786: MUNICIPALIDAD DISTRITAL DE SAMA	0	0	3,892,960	0	0	4,108,355	0	563,137	13.7	0.0		
○ 301838: MUNICIPALIDAD DISTRITAL DE CORONEL GREGORIO ALBARRACIN LANCHIPA	0	0	56,296,827	0	0	60,162,587	0	11,104,884	18.5	0.0		
○ 301869: MUNICIPALIDAD DISTRITAL DE LA YARADA LOS PALOS	0	0	4,467,010	0	0	5,468,042	0	608,227	11.1	0.0		

**PASO 5:** Seleccionar un Objetivo Estratégico Provincial o Distrital y dar clic en el botón AEP / AED - PDLC

Cadena Institucional - Ubigeo		Cadena Programática			Financiamiento	Cadena de Gasto	Ubigeo	Plan	Planeamiento	Política General de Gobierno		Seguimiento
<input type="button" value="Gov.Loc./Mancom."/>	<input type="button" value="Centro de Costo"/>	<input type="button" value="Categoría Presupuestal"/>	<input type="button" value="Función"/>	<input type="button" value="Producto/Proyecto"/>	<input type="button" value="Fuente"/>	<input type="button" value="Genérica"/>	<input type="button" value="Departamento"/>	<input type="button" value="PDLC"/> <input type="button" value="AEP/AED - PDLC"/> <input type="button" value="OEI - PEI"/> <input type="button" value="AO - POI"/>	<input type="button" value="Eje PGG - OEP/OED"/> <input type="button" value="Eje PGG - AEP/AED"/> <input type="button" value="Eje PGG - OEI"/> <input type="button" value="Eje PGG - AEI"/> <input type="button" value="Eje PGG - AO"/>	<input type="button" value="POI"/>	<input type="button" value="POI"/>	
↑ TOTAL		86,897,122,527	152,850,538,917	168,074,407,244	115,697,483,211	133,701,931,208	181,091,409,854	158,639,009,091	34,969,710,114	19.3	90.9	
↑ Nivel de Gobierno M: GOBIERNOS LOCALES		5,716,036,395	10,005,829,607	19,930,851,181	5,385,069,207	8,893,127,434	27,506,823,216	10,460,732,335	4,293,954,646	15.6	50.2	
↑ Departamento 23: TACNA		102,380,705	159,232,442	340,446,683	102,531,567	125,993,276	368,206,982	157,142,948	62,535,843	17.0	46.8	
↑ Provincia 2301: TACNA		97,796,609	131,666,816	241,189,506	100,433,986	100,433,986	255,733,408	129,577,322	41,532,306	16.2	54.6	
↑ Unidad Ejecutora 301778: MUNICIPALIDAD PROVINCIAL DE TACNA		97,796,609	100,433,986	100,433,986	100,433,986	100,433,986	104,279,419	98,344,492	16,025,923	15.4	100.0	
Objetivos Estratégicos Territoriales	POI Aprobado (Plazo CEPLAN)	POI Aprobado	PIA	POI Modificado consistente con el PIA (Plazo CEPLAN)	POI Modificado consistente con el PIA	PIM	POI Modificado (En ejecución)	Devengado	Ejec. %	POI/PIA %		
● OED.00: NO ARTICULADO	97,796,609	100,433,986	0	100,433,986	100,433,986	0	98,344,492	0	0.0	0.0		

Para cada nivel de gobierno, Pliegos, UEs y Centros de Costo correspondientes, se podrá visualizar los Objetivos Estratégicos Institucionales, Acciones Estratégicas Institucionales y las Actividades Operativas. Para estas últimas, es posible visualizar la meta física (Unidad de Medida - Cantidad). A continuación, se muestra un ejemplo:

Imagen N°10: Objetivos Estratégicos, Acciones Estratégicas Institucionales y Actividades Operativas .....

**PASO 1:** Dar clic en el botón Nivel de Gobierno  
**PASO 2:** Seleccionar Gobierno Nacional y dar clic en el botón Sector



Cadena Institucional - Ubigeo		Cadena Programática		Financiamiento	Cadena de Gasto	Ubigeo	Plan	Planeamiento	Política General de Gobierno		Seguimiento
<input checked="" type="button" value="Sector"/>	<input type="button" value="Dpto. Inst."/>	<input type="button" value="Categoría Presupuestal"/>	<input type="button" value="Producto/Proyecto"/>	<input type="button" value="Fuente"/>	<input type="button" value="Genérica"/>	<input type="button" value="Departamento"/>	PESEM	<input type="button" value="OES - PESEM"/>	<input type="button" value="Eje PGG - OES"/>	<input type="button" value="Eje PGG - AES"/>	
		<input type="button" value="Función"/>					PEI	<input type="button" value="OEI - PEI"/>	<input type="button" value="Eje PGG - OEI"/>	<input type="button" value="Eje PGG - AEI"/>	
							POI		<input type="button" value="Eje PGG - AO"/>		
↑ TOTAL		115,597,024,110	177,367,859,707	177,300,205,531	201,809,709,796	163,478,252,092	90,444,638,690	44.8	65.2		
Nivel de Gobierno		POI Aprobado	PIA	POI Modificado consistente con el PIA	PIM	POI Modificado (En ejecución)	Devengado	Ejec. %	POI/PIA %		
<input checked="" type="radio"/> E: GOBIERNO NACIONAL		83,977,026,490	124,582,104,147	134,396,672,465	125,117,548,705	108,843,644,078	62,931,058,236	50.3	67.4		
<input type="radio"/> M: GOBIERNOS LOCALES		6,682,797,028	20,879,069,452	11,156,243,109	38,223,156,217	14,799,583,762	10,177,745,102	26.6	32.0		
<input type="radio"/> R: GOBIERNOS REGIONALES		24,937,200,591	31,906,686,108	31,747,289,957	38,469,004,874	39,835,024,252	17,335,835,351	45.1	78.2		

**PASO 3:** Seleccionar un sector y dar clic en el botón Pliego



Cadena Institucional - Ubigeo		Cadena Programática		Financiamiento	Cadena de Gasto	Ubigeo	Plan	Planeamiento	Política General de Gobierno		Seguimiento
<input checked="" type="button" value="Pliego"/>	<input type="button" value="Dpto. Inst."/>	<input type="button" value="Categoría Presupuestal"/>	<input type="button" value="Producto/Proyecto"/>	<input type="button" value="Fuente"/>	<input type="button" value="Genérica"/>	<input type="button" value="Departamento"/>	PESEM	<input type="button" value="OES - PESEM"/>	<input type="button" value="Eje PGG - OES"/>	<input type="button" value="Eje PGG - AES"/>	
		<input type="button" value="Función"/>					PEI	<input type="button" value="OEI - PEI"/>	<input type="button" value="Eje PGG - OEI"/>	<input type="button" value="Eje PGG - AEI"/>	
							POI		<input type="button" value="Eje PGG - AO"/>		
↑ TOTAL		115,597,024,110	177,367,859,707	177,300,205,531	201,809,709,796	163,478,252,092	90,444,638,690	44.8	65.2		
↑ Nivel de Gobierno E: GOBIERNO NACIONAL		83,977,026,490	124,582,104,147	134,396,672,465	125,117,548,705	108,843,644,078	62,931,058,236	50.3	67.4		
Sector		POI Aprobado	PIA	POI Modificado consistente con el PIA	PIM	POI Modificado (En ejecución)	Devengado	Ejec. %	POI/PIA %		
<input checked="" type="radio"/> 01: PRESIDENCIA CONSEJO MINISTROS		1,336,378,548	8,079,556,182	25,637,716,250	3,731,541,802	3,821,058,352	965,614,029	25.9	16.5		
<input type="radio"/> 03: CULTURA		350,854,055	605,213,427	621,861,694	841,823,834	830,499,087	256,613,252	30.5	58.0		
<input type="radio"/> 04: PODER JUDICIAL		2,364,487,085	2,902,463,788	3,038,172,531	3,041,692,083	3,016,786,640	1,431,248,467	47.1	81.5		
<input type="radio"/> 05: AMBIENTAL		528,483,614	671,094,335	883,690,388	750,692,328	716,949,951	312,270,497	41.6	78.8		
<input type="radio"/> 06: JUSTICIA		2,044,962,340	2,093,000,026	2,139,873,836	2,167,129,403	2,188,382,403	911,925,774	42.1	97.7		
<input type="radio"/> 07: INTERIOR		5,000,777,925	10,646,442,174	10,649,447,626	11,903,849,865	10,734,681,882	6,766,095,100	56.8	47.0		
<input type="radio"/> 08: RELACIONES EXTERIORES		493,549,536	798,583,948	798,583,948	806,809,628	806,919,508	502,272,616	62.3	61.8		
<input type="radio"/> 09: ECONOMIA Y FINANZAS		16,757,385,780	33,517,639,623	23,242,388,733	25,916,835,679	24,007,226,414	16,182,047,964	62.4	50.0		
<input type="radio"/> 10: EDUCACION		15,141,066,120	15,144,203,979	14,476,909,359	14,622,639,819	14,800,216,494	5,291,660,715	36.2	100.0		
<input type="radio"/> 11: SALUD		9,694,065,915	9,546,775,129	9,595,691,020	11,241,005,505	10,006,406,526	5,575,930,329	49.6	101.5		
<input type="radio"/> 12: TRABAJO Y PROMOCION DEL EMPLEO		513,020,406	476,219,565	516,364,055	3,294,947,741	1,696,564,493	2,998,798,160	91.0	107.7		
<input type="radio"/> 13: AGRICULTURA		2,000,056,495	2,874,775,485	2,874,497,535	3,544,930,995	3,794,450,917	1,439,357,476	40.6	69.6		
<input type="radio"/> 16: ENERGIA Y MINAS		668,801,806	737,890,941	712,535,377	739,407,231	741,077,673	212,901,416	28.8	90.6		
<input type="radio"/> 19: CONTRALORIA GENERAL		0	624,569,660	0	811,583,287	0	383,129,927	47.2	0.0		
<input type="radio"/> 20: DEFENSORIA DEL PUEBLO		0	73,574,449	0	76,004,619	17,385,021	40,255,619	53.0	0.0		



**PASO 4:** Seleccionar un Pliego y dar clic en el botón OEI - PEI

Cadena Institucional - Ubigeo		Cadena Programática		Financiamiento	Cadena de Gasto	Ubigeo	Plan	Planeamiento	Política General de Gobierno		Seguimiento	
<input type="button" value="Ejecutora"/>	<input type="button" value="Dpto. Inst."/>	<input type="button" value="Categoría Presupuestal"/>	<input type="button" value="Producto/Proyecto"/>	<input type="button" value="Fuente"/>	<input type="button" value="Genérica"/>	<input type="button" value="Departamento"/>	PESEM	<input type="button" value="OES - PESEM"/>	<input type="button" value="Eje PGG - OES"/>	<input type="button" value="Eje PGG - AES"/>		
		<input type="button" value="Función"/>					PEI	<input type="button" value="OEI - PEI"/>	<input type="button" value="Eje PGG - OEI"/>	<input type="button" value="Eje PGG - AEI"/>		
							POI	<input type="button" value="AO - POI"/>	<input type="button" value="Eje PGG - AO"/>	<input type="button" value="POI"/>		
↑ TOTAL					115,597,024,110	177,367,859,707	177,300,205,531	201,809,709,796	163,478,252,092	90,444,638,690	44.8	65.2
↑ Nivel de Gobierno E: GOBIERNO NACIONAL					83,977,026,490	124,582,104,147	134,396,672,465	125,117,548,705	108,843,644,078	62,931,058,236	50.3	67.4
↑ Sector 01: PRESIDENCIA CONSEJO MINISTROS					1,336,378,548	8,079,556,182	25,637,716,250	3,731,541,802	3,821,058,352	965,614,029	25.9	16.5
					74,521,674	6,119,707,184	23,760,756,059	1,766,888,889	1,914,001,843	179,260,106	10.2	1.2
<input type="radio"/> 001: PRESIDENCIA DEL CONSEJO DE MINISTROS					142,357,940	192,882,268	192,882,268	185,854,683	178,411,388	74,410,107	40.0	73.8
<input type="radio"/> 002: INSTITUTO NACIONAL DE ESTADISTICA E INFORMATICA												
Pliego		POI Aprobado	PIA	POI Modificado consistente con el PIA	PIM	POI Modificado (En ejecución)	Devengado	Ejec. %	POI/PIA %			

**PASO 5:** Seleccionar un Objetivo Estratégico Institucional y dar clic en el botón AEI - PEI

Cadena Institucional - Ubigeo		Cadena Programática		Financiamiento	Cadena de Gasto	Ubigeo	Plan	Planeamiento	Política General de Gobierno		Seguimiento	
<input type="button" value="Ejecutora"/>	<input type="button" value="Dpto. Inst."/>	<input type="button" value="Categoría Presupuestal"/>	<input type="button" value="Producto/Proyecto"/>	<input type="button" value="Fuente"/>	<input type="button" value="Genérica"/>	<input type="button" value="Departamento"/>	PESEM	<input type="button" value="OES - PESEM"/>	<input type="button" value="Eje PGG - OES"/>	<input type="button" value="Eje PGG - AES"/>		
		<input type="button" value="Función"/>					PEI	<input type="button" value="AEI - PEI"/>	<input type="button" value="Eje PGG - OEI"/>	<input type="button" value="Eje PGG - AEI"/>		
							POI	<input type="button" value="AO - POI"/>	<input type="button" value="Eje PGG - AO"/>	<input type="button" value="POI"/>		
↑ TOTAL					115,597,024,110	177,367,859,707	177,300,205,531	201,809,709,796	163,478,252,092	90,444,638,690	44.8	65.2
↑ Nivel de Gobierno E: GOBIERNO NACIONAL					83,977,026,490	124,582,104,147	134,396,672,465	125,117,548,705	108,843,644,078	62,931,058,236	50.3	67.4
↑ Sector 01: PRESIDENCIA CONSEJO MINISTROS					1,336,378,548	8,079,556,182	25,637,716,250	3,731,541,802	3,821,058,352	965,614,029	25.9	16.5
↑ Pliego 001: PRESIDENCIA DEL CONSEJO DE MINISTROS					74,521,674	6,119,707,184	23,760,756,059	1,766,888,889	1,914,001,843	179,260,106	10.2	1.2
Objetivos Estratégicos Institucionales		POI Aprobado	PIA	POI Modificado consistente con el PIA	PIM	POI Modificado (En ejecución)	Devengado	Ejec. %	POI/PIA %			
<input checked="" type="radio"/> OEI.01-001: MEJORAR LA COORDINACIÓN Y EL SEGUIMIENTO MULTISECTORIAL DE LA PRESIDENCIA DEL CONSEJO DE MINISTROS EN LOS TRES NIVELES DE GOBIERNO.		36,749,292	0	79,299,171	0	67,076,316	0	0.0	0.0	0.0	0.0	0.0
<input type="radio"/> OEI.02-001: FORTALECER LA PREVENCIÓN Y GESTIÓN DE CONFLICTOS SOCIALES A NIVEL NACIONAL EN ARTICULACIÓN CON LAS DEMANDAS DE LA CIUDADANÍA.		0	0	6,407,516	0	2,909,155	0	0.0	0.0	0.0	0.0	0.0
<input type="radio"/> OEI.03-001: FORTALECER EL PROCESO DE DESCENTRALIZACIÓN PARA EL DESARROLLO INTEGRAL DEL PAÍS.		5,490,870	0	13,128,641	0	12,657,226	0	0.0	0.0	0.0	0.0	0.0

**PASO 6:** Seleccionar una Acción Estratégica Institucional y dar clic en el botón AO - POI

Cadena Institucional - Ubigeo		Cadena Programática		Financiamiento	Cadena de Gasto	Ubigeo	Plan	Planeamiento	Política General de Gobierno		Seguimiento	
<input type="button" value="Ejecutora"/>	<input type="button" value="Dpto. Inst."/>	<input type="button" value="Categoría Presupuestal"/>	<input type="button" value="Producto/Proyecto"/>	<input type="button" value="Fuente"/>	<input type="button" value="Genérica"/>	<input type="button" value="Departamento"/>	PESEM	<input type="button" value="OES - PESEM"/>	<input type="button" value="Eje PGG - OES"/>	<input type="button" value="Eje PGG - AES"/>		
		<input type="button" value="Función"/>					PEI	<input type="button" value="OEI - PEI"/>	<input type="button" value="Eje PGG - OEI"/>	<input type="button" value="Eje PGG - AEI"/>		
							POI	<input type="button" value="AO - POI"/>	<input type="button" value="Eje PGG - AO"/>	<input type="button" value="POI"/>		
↑ TOTAL					115,597,024,110	177,367,859,707	177,300,205,531	201,809,709,796	163,478,252,092	90,444,638,690	44.8	65.2
↑ Nivel de Gobierno E: GOBIERNO NACIONAL					83,977,026,490	124,582,104,147	134,396,672,465	125,117,548,705	108,843,644,078	62,931,058,236	50.3	67.4
↑ Sector 01: PRESIDENCIA CONSEJO MINISTROS					1,336,378,548	8,079,556,182	25,637,716,250	3,731,541,802	3,821,058,352	965,614,029	25.9	16.5
↑ Pliego 001: PRESIDENCIA DEL CONSEJO DE MINISTROS					74,521,674	6,119,707,184	23,760,756,059	1,766,888,889	1,914,001,843	179,260,106	10.2	1.2
↑ Objetivos Estratégicos OEI.01-001: MEJORAR LA COORDINACIÓN Y EL SEGUIMIENTO MULTISECTORIAL DE LA PRESIDENCIA DEL CONSEJO DE MINISTROS EN LOS TRES NIVELES DE GOBIERNO.					36,749,292	0	79,299,171	0	67,076,316	0	0.0	0.0
Acciones Estratégicas Institucionales		POI Aprobado	PIA	POI Modificado consistente con el PIA	PIM	POI Modificado (En ejecución)	Devengado	Ejec. %	POI/PIA %			
<input checked="" type="radio"/> AEI.01.01-001: ACCIONES DE COORDINACIÓN MULTISECTORIAL EN LOS TRES NIVELES DE GOBIERNO.		36,739,292	0	6,927,672	0	33,951,184	0	0.0	0.0	0.0	0.0	0.0
<input type="radio"/> AEI.01.02-001: ACCIONES DE SEGUIMIENTO A LAS METAS PRIORIZADAS DE LA POLÍTICA GENERAL DE GOBIERNO (PGG) EN LAS ENTIDADES PÚBLICAS		0	0	1,354,971	0	1,555,178	0	0.0	0.0	0.0	0.0	0.0
<input type="radio"/> AEI.01.03-001: MECANISMOS DE COORDINACIÓN INTERINSTITUCIONAL IMPLEMENTADOS EN MATERIA DE INTEGRIDAD Y LUCHA CONTRA LA CORRUPCIÓN, A NIVEL NACIONAL Y SUBNACIONAL.		0	0	2,121,476	0	2,342,638	0	0.0	0.0	0.0	0.0	0.0

Se puede seleccionar una Actividad Operativa y continuar navegando por otras dimensiones

Cadena Institucional - Ubigeo	Cadena Programática	Financiamiento	Cadena de Gasto	Ubigeo	Plan	Planeamiento	Política General de Gobierno	Seguimiento		
Ejecutora Dpto. Inst.	Categoría Presupuestal Producto/Proyecto Función	Fuente	Genérica	Departamento	PESEM PEI POI	OES - PESEM	Eje PGG - OES Eje PGG - AES Eje PGG - OEI Eje PGG - AEI Eje PGG - AO	POI		
↑ TOTAL			115,597,024,110	177,367,859,707	177,300,205,531	201,809,709,796	163,478,252,092 90,444,638,690	44.8 65.2		
↑ Nivel de Gobierno E: GOBIERNO NACIONAL			83,977,026,490	124,582,104,147	134,400,466,762	125,117,548,705	108,852,870,420 62,931,058,236	50.3 67.4		
↑ Sector 01: PRESIDENCIA CONSEJO MINISTROS			1,336,378,548	8,079,556,182	25,641,510,547	3,731,541,802	3,821,058,352 965,614,029	25.9 16.5		
↑ Pliego 001: PRESIDENCIA DEL CONSEJO DE MINISTROS			74,521,674	6,119,707,184	23,760,756,059	1,766,888,889	1,914,001,843 179,260,106	10.2 1.2		
↑ Objetivos Estratégicos OEI.01-001: MEJORAR LA COORDINACIÓN Y EL SEGUIMIENTO MULTISECTORIAL DE LA PRESIDENCIA DEL CONSEJO DE MINISTROS EN LOS TRES NIVELES DE GOBIERNO.			36,749,292	0	79,299,171	0	67,076,316 0	0.0 0.0		
↑ Acciones Estratégicas AEI.01-001: ACCIONES DE COORDINACIÓN MULTISECTORIAL EN LOS TRES NIVELES DE GOBIERNO.			36,739,292	0	6,927,672	0	33,951,184 0	0.0 0.0		
<b>Actividad Operativa</b>			<b>POI Aprobado</b>	<b>PIA</b>	<b>POI Modificado consistente con el PIA</b>	<b>PIM</b>	<b>POI Modificado (En ejecución)</b>	<b>Devengado</b>	<b>Ejec. %</b>	<b>POI/PIA %</b>
AOI00000300001-001: COORDINACIÓN DE LAS ACCIONES MULTISECTORIALES DEL PODER EJECUTIVO			0	0	2,339,833		0 2,664,322	0	0.0	0.0
<ul style="list-style-type: none"> <li>Unidad de Medida: INFORME</li> <li>Cantidad: 47.00</li> </ul>										

## 6. CONSULTA POR CADENA PROGRAMÁTICA

Para cada nivel de gobierno se puede realizar la búsqueda dentro de la Cadena Presupuestal Programática. Es decir, la Consulta permite obtener la ruta completa por Cadena Funcional: Función - División Funcional - Grupo Funcional.

Imagen N°11: Consulta por Cadena Programática Funcional.....

**PASO 1:** Dar clic en el botón Nivel de Gobierno  
**PASO 2:** Seleccionar un Nivel de Gobierno (por ejemplo, Gobierno Nacional) y dar clic en el botón Sector  
**PASO 3:** Seleccionar un Sector (por ejemplo, Cultura) y dar clic en el botón Función

Cadena Institucional - Ubigeo	Cadena Programática	Financiamiento	Cadena de Gasto	Ubigeo	Plan	Planeamiento	Política General de Gobierno	Seguimiento		
Pliego Dpto. Inst.	Categoría Presupuestal Función	Fuente	Genérica	Departamento	PESEM PEI POI	OES - PESEM OEI - PEI	Eje PGG - OES Eje PGG - AES Eje PGG - OEI Eje PGG - AEI Eje PGG - AO			
↑ TOTAL			115,597,024,110	177,367,859,707	177,303,999,828	201,809,709,796	163,611,345,730 90,444,638,690	44.8 65.2		
↑ Nivel de Gobierno E: GOBIERNO NACIONAL			83,977,026,490	124,582,104,147	134,400,466,762	125,117,548,705	108,852,870,420 62,931,058,236	50.3 67.4		
<b>Sector</b>			<b>POI Aprobado</b>	<b>PIA</b>	<b>POI Modificado consistente con el PIA</b>	<b>PIM</b>	<b>POI Modificado (En ejecución)</b>	<b>Devengado</b>	<b>Ejec. %</b>	<b>POI/PIA %</b>
○ 01: PRESIDENCIA CONSEJO MINISTROS			1,336,378,548	8,079,556,182	25,641,510,547	3,731,541,802	3,821,058,352 965,614,029	25.9 16.5		
● 03: CULTURA			350,854,055	605,213,427	621,861,694	841,823,834	830,499,087 256,613,252	30.5 58.0		
○ 04: PODER JUDICIAL			2,364,487,085	2,902,463,788	3,038,172,531	3,041,692,083	3,016,786,640 1,431,248,467	47.1 81.5		
○ 05: AMBIENTAL			528,483,614	671,094,335	883,690,388	750,692,328	716,949,951 312,270,497	41.6 78.8		
○ 06: JUSTICIA			2,044,962,340	2,093,000,026	2,139,873,836	2,167,129,403	2,188,382,403 911,925,774	42.1 97.7		

**PASO 4:** Seleccionar una Función y dar clic en el botón División Funcional

Cadena Institucional - Ubigeo Pliego Dpto. Inst.		Cadena Programática Categoría Presupuestal <b>División Funcional</b>		Financiamiento Fuente	Cadena de Gasto Genérica	Ubigeo Departamento	Plan PESEM PEI POI	Planeamiento OES - PESEM OEI - PEI	Política General de Gobierno Eje PGG - OES Eje PGG - AES Eje PGG - OEI Eje PGG - AEI Eje PGG - AO		Seguimiento
↑ TOTAL		115,597,024,110	177,367,859,707	177,303,999,828	201,809,709,796	163,611,345,730	90,444,638,690	44.8	65.2		
↑ Nivel de Gobierno E: GOBIERNO NACIONAL		83,977,026,490	124,582,104,147	134,400,466,762	125,117,548,705	108,852,870,420	62,931,058,236	50.3	67.4		
↑ Sector 03: CULTURA		350,854,055	605,213,427	621,861,694	841,823,834	830,499,087	256,613,252	30.5	58.0		
	<b>Función</b>	<b>POI Aprobado</b>	<b>PIA</b>	<b>POI Modificado consistente con el PIA</b>	<b>PIM</b>	<b>POI Modificado (En ejecución)</b>	<b>Devengado</b>	<b>Ejec. %</b>	<b>POI/PIA %</b>		
	03: PLANEAMIENTO, GESTION Y RESERVA DE CONTINGENCIA	0		0							
	<b>16: COMUNICACIONES</b>	79,273,934	84,538,351	84,538,351	100,168,372	99,668,372	47,707,975	47.6	93.8		
	21: CULTURA Y DEPORTE	271,558,117	510,099,609	526,747,876	731,873,602	721,048,856	202,806,997	27.7	53.2		

**PASO 5:** Seleccionar una División Funcional y dar clic en el botón Grupo Funcional

Cadena Institucional - Ubigeo Pliego Dpto. Inst.		Cadena Programática Categoría Presupuestal <b>Grupo Funcional</b>		Financiamiento Fuente	Cadena de Gasto Genérica	Ubigeo Departamento	Plan PESEM PEI POI	Planeamiento OES - PESEM OEI - PEI	Política General de Gobierno Eje PGG - OES Eje PGG - AES Eje PGG - OEI Eje PGG - AEI Eje PGG - AO		Seguimiento
↑ TOTAL		115,597,024,110	177,367,859,707	177,303,999,828	201,809,709,796	163,611,345,730	90,444,638,690	44.8	65.2		
↑ Nivel de Gobierno E: GOBIERNO NACIONAL		83,977,026,490	124,582,104,147	134,400,466,762	125,117,548,705	108,852,870,420	62,931,058,236	50.3	67.4		
↑ Sector 03: CULTURA		350,854,055	605,213,427	621,861,694	841,823,834	830,499,087	256,613,252	30.5	58.0		
↑ Función 16: COMUNICACIONES		79,273,934	84,538,351	84,538,351	100,168,372	99,668,372	47,707,975	47.6	93.8		
	<b>División Funcional</b>	<b>POI Aprobado</b>	<b>PIA</b>	<b>POI Modificado consistente con el PIA</b>	<b>PIM</b>	<b>POI Modificado (En ejecución)</b>	<b>Devengado</b>	<b>Ejec. %</b>	<b>POI/PIA %</b>		
	004: PLANEAMIENTO GUBERNAMENTAL	710,226	967,042	967,042	912,891	967,042	453,705	49.7	73.4		
	<b>006: GESTION</b>	22,697,133	32,350,806	32,350,806	32,637,004	33,116,121	15,974,613	49.0	70.2		

Se puede seleccionar un Grupo Funcional y continuar navegando por otras dimensiones

Cadena Institucional - Ubigeo Pliego Dpto. Inst.		Cadena Programática Categoría Presupuestal Producto/Proyecto		Financiamiento Fuente	Cadena de Gasto Genérica	Ubigeo Departamento	Plan PESEM PEI POI	Planeamiento OES - PESEM OEI - PEI	Política General de Gobierno Eje PGG - OES Eje PGG - AES Eje PGG - OEI Eje PGG - AEI Eje PGG - AO		Seguimiento
↑ TOTAL		115,597,024,110	177,367,859,707	177,303,999,828	201,809,709,796	163,611,345,730	90,444,638,690	44.8	65.2		
↑ Nivel de Gobierno E: GOBIERNO NACIONAL		83,977,026,490	124,582,104,147	134,400,466,762	125,117,548,705	108,852,870,420	62,931,058,236	50.3	67.4		
↑ Sector 03: CULTURA		350,854,055	605,213,427	621,861,694	841,823,834	830,499,087	256,613,252	30.5	58.0		
↑ Función 16: COMUNICACIONES		79,273,934	84,538,351	84,538,351	100,168,372	99,668,372	47,707,975	47.6	93.8		
↑ División Funcional 006: GESTION		22,697,133	32,350,806	32,350,806	32,637,004	33,116,121	15,974,613	49.0	70.2		
	<b>Grupo Funcional</b>	<b>POI Aprobado</b>	<b>PIA</b>	<b>POI Modificado consistente con el PIA</b>	<b>PIM</b>	<b>POI Modificado (En ejecución)</b>	<b>Devengado</b>	<b>Ejec. %</b>	<b>POI/PIA %</b>		
	<b>0007: DIRECCION Y SUPERVISION SUPERIOR</b>	1,463,150	1,804,490	1,804,490	1,750,111	1,804,490	825,053	47.1	81.1		
	0008: ASESORAMIENTO Y APOYO	20,496,217	29,835,712	29,835,712	30,346,407	30,601,027	14,853,736	49.0	68.7		

Además, permite la búsqueda por Categoría Presupuestal - Producto/ Proyecto - Actividad/ Acción de Inversión/ Obra

Imagen N°12: Consulta por Cadena Programática - Categoría Presupuestal .....

**PASO 1:** Dar clic en el botón Nivel de Gobierno

**PASO 2:** Seleccionar un Nivel de Gobierno (por ejemplo, Gobierno Nacional) y dar clic en el botón Sector

**PASO 3:** Seleccionar un Sector (por ejemplo, Producción) y dar clic en el botón Categoría Presupuestal

**PASO 4:** Seleccionar una Categoría Presupuestal y dar clic en el botón Producto/Proyecto

Cadena Institucional - Ubigeo		Cadena Programática	Financiamiento	Cadena de Gasto	Ubigeo	Plan	Planeamiento	Política General de Gobierno		Seguimiento			
<input type="button" value="≡ Pliego"/>	<input type="button" value="≡ Dpto. Inst."/>	<input checked="" type="button" value="≡ Producto/Proyecto"/>	<input type="button" value="≡ Fuente"/>	<input type="button" value="≡ Genérica"/>	<input type="button" value="≡ Departamento"/>	PESEM	<input type="button" value="≡ OES - PESEM"/>	<input type="button" value="≡ Eje PGG - OES"/>	<input type="button" value="≡ Eje PGG - AES"/>				
						PEI	<input type="button" value="≡ OEI - PEI"/>	<input type="button" value="≡ Eje PGG - OEI"/>	<input type="button" value="≡ Eje PGG - AEI"/>				
						POI	<input type="button" value="≡ Eje PGG - AO"/>						
↑ TOTAL						115,597,024,110	177,367,859,707	177,303,999,828	201,809,709,796	163,611,345,730	90,444,638,690	44.8	65.2
↑ Nivel de Gobierno E: GOBIERNO NACIONAL						83,977,026,490	124,582,104,147	134,400,466,762	125,117,548,705	108,852,870,420	62,931,058,236	50.3	67.4
↑ Sector 38: PRODUCCION						774,384,434	798,873,535	792,948,814	804,217,227	822,514,955	357,731,360	44.5	96.9
Categoría Presupuestal		POI Aprobado	PIA	POI Modificado consistente con el PIA	PIM	POI Modificado (En ejecución)	Devengado	Ejec. %	POI/PIA %				
<input checked="" type="radio"/>	0068: REDUCCION DE VULNERABILIDAD Y ATENCION DE EMERGENCIAS POR DESASTRES	4,196,928	1,856,076	1,856,076	1,423,850	1,424,353	743,931	52.3	226.1				
<input type="radio"/>	0093: DESARROLLO PRODUCTIVO DE LAS EMPRESAS	91,074,826	125,366,168	125,366,168	101,241,902	108,080,820	38,367,557	37.9	72.7				
<input type="radio"/>	0094: ORDENAMIENTO Y DESARROLLO DE LA ACUICULTURA	43,398,187	27,400,650	26,695,335	25,654,039	24,105,728	12,041,987	46.9	158.4				

**PASO 5:** Seleccionar una opción de Producto/Proyecto y dar clic en el botón Actividad

Cadena Institucional - Ubigeo		Cadena Programática	Financiamiento	Cadena de Gasto	Ubigeo	Plan	Planeamiento	Política General de Gobierno		Seguimiento			
<input type="button" value="≡ Pliego"/>	<input type="button" value="≡ Dpto. Inst."/>	<input checked="" type="button" value="≡ Actividad"/>	<input type="button" value="≡ Fuente"/>	<input type="button" value="≡ Genérica"/>	<input type="button" value="≡ Departamento"/>	PESEM	<input type="button" value="≡ OES - PESEM"/>	<input type="button" value="≡ Eje PGG - OES"/>	<input type="button" value="≡ Eje PGG - AES"/>				
						PEI	<input type="button" value="≡ OEI - PEI"/>	<input type="button" value="≡ Eje PGG - OEI"/>	<input type="button" value="≡ Eje PGG - AEI"/>				
						POI	<input type="button" value="≡ Eje PGG - AO"/>						
↑ TOTAL						115,597,024,110	177,367,859,707	177,303,999,828	201,809,709,796	163,611,345,730	90,444,638,690	44.8	65.2
↑ Nivel de Gobierno E: GOBIERNO NACIONAL						83,977,026,490	124,582,104,147	134,400,466,762	125,117,548,705	108,852,870,420	62,931,058,236	50.3	67.4
↑ Sector 38: PRODUCCION						774,384,434	798,873,535	792,948,814	804,217,227	822,514,955	357,731,360	44.5	96.9
↑ Categoría Presupuestal 0068: REDUCCION DE VULNERABILIDAD Y ATENCION DE EMERGENCIAS POR DESASTRES						4,196,928	1,856,076	1,856,076	1,423,850	1,424,353	743,931	52.3	226.1
Producto / Proyecto		POI Aprobado	PIA	POI Modificado consistente con el PIA	PIM	POI Modificado (En ejecución)	Devengado	Ejec. %	POI/PIA %				
<input checked="" type="radio"/>	3000737: ESTUDIOS PARA LA ESTIMACION DEL RIESGO DE DESASTRES	4,196,928	1,856,076	1,856,076	1,423,850	1,424,353	743,931	52.3	226.1				

Cadena Institucional - Ubigeo		Cadena Programática	Financiamiento	Cadena de Gasto	Ubigeo	Plan	Planeamiento	Política General de Gobierno		Seguimiento			
<input type="button" value="≡ Pliego"/>	<input type="button" value="≡ Dpto. Inst."/>		<input type="button" value="≡ Fuente"/>	<input type="button" value="≡ Genérica"/>	<input type="button" value="≡ Departamento"/>	PESEM	<input type="button" value="≡ OES - PESEM"/>	<input type="button" value="≡ Eje PGG - OES"/>	<input type="button" value="≡ Eje PGG - AES"/>				
						PEI	<input type="button" value="≡ OEI - PEI"/>	<input type="button" value="≡ Eje PGG - OEI"/>	<input type="button" value="≡ Eje PGG - AEI"/>				
						POI	<input type="button" value="≡ Eje PGG - AO"/>						
↑ TOTAL						115,597,024,110	177,367,859,707	177,303,999,828	201,809,709,796	163,611,345,730	90,444,638,690	44.8	65.2
↑ Nivel de Gobierno E: GOBIERNO NACIONAL						83,977,026,490	124,582,104,147	134,400,466,762	125,117,548,705	108,852,870,420	62,931,058,236	50.3	67.4
↑ Sector 38: PRODUCCION						774,384,434	798,873,535	792,948,814	804,217,227	822,514,955	357,731,360	44.5	96.9
↑ Categoría Presupuestal 0068: REDUCCION DE VULNERABILIDAD Y ATENCION DE EMERGENCIAS POR DESASTRES						4,196,928	1,856,076	1,856,076	1,423,850	1,424,353	743,931	52.3	226.1
↑ Producto/Proyecto 3000737: ESTUDIOS PARA LA ESTIMACION DEL RIESGO DE DESASTRES						4,196,928	1,856,076	1,856,076	1,423,850	1,424,353	743,931	52.3	226.1
Actividad / Acción de Inversión / Obra		POI Aprobado	PIA	POI Modificado consistente con el PIA	PIM	POI Modificado (En ejecución)	Devengado	Ejec. %	POI/PIA %				
<input checked="" type="radio"/>	5005578: GENERACION DE INFORMACION Y MONITOREO DEL FENOMENO EL NI+EO	4,196,928	1,856,076	1,856,076	1,423,850	1,424,353	743,931	52.3	226.1				

## 7. CONSULTA POR FUENTE DE FINANCIAMIENTO

Para cada nivel de gobierno se puede realizar la búsqueda dentro de la Fuente de Financiamiento.

Imagen N° 13: Fuente de Financiamiento en la Consulta CEPLAN

Cadena Institucional - Ubigeo		Cadena Programática		Financiamiento	Cadena de Gasto	Ubigeo	Plan	Planeamiento	Política General de Gobierno		Seguimiento
<input type="button" value="Nivel de Gobierno"/>	<input type="button" value="Dpto. Inst."/>	<input type="button" value="Categoría Presupuestal"/>	<input type="button" value="Producto/Proyecto"/>	<input type="button" value="Rubro"/>	<input type="button" value="Genérica"/>	<input type="button" value="Departamento"/>			<input type="button" value="Eje PGG - OEI"/>	<input type="button" value="Eje PGG - AEI"/>	
									<input type="button" value="Eje PGG - AO"/>		
↑ TOTAL				115,597,024,110	177,367,859,707	177,303,999,828	201,809,709,796	163,611,345,730	90,444,638,690	44.8	65.2
Fuente de Financiamiento				POI Aprobado	PIA	POI Modificado consistente con el PIA	PIM	POI Modificado (En ejecución)	Devengado	Ejec. %	POI/PIA %
<input checked="" type="radio"/> 1: RECURSOS ORDINARIOS				86,548,860,909	117,465,519,877	110,873,805,712	122,677,730,158	109,867,266,305	61,082,835,110	49.8	73.7
<input type="radio"/> 2: RECURSOS DIRECTAMENTE RECAUDADOS				10,896,687,159	14,507,878,838	13,298,485,498	15,674,107,383	13,960,583,618	5,657,337,673	36.1	75.1
<input type="radio"/> 3: RECURSOS POR OPERACIONES OFICIALES DE CREDITO				11,888,386,857	21,239,830,062	36,328,004,876	30,815,290,382	17,510,314,547	12,227,924,347	39.7	56.0
<input type="radio"/> 4: DONACIONES Y TRANSFERENCIAS				510,350,922	554,382,409	615,153,302	3,251,704,930	2,039,094,932	1,080,088,771	33.2	92.1
<input type="radio"/> 5: RECURSOS DETERMINADOS				5,752,738,264	23,600,248,521	16,188,550,440	29,390,876,943	20,234,086,329	10,396,452,790	35.4	24.4

## 8. CONSULTA POR CADENA DE GASTO

Para cada nivel de gobierno se puede realizar la búsqueda dentro de la Cadena de Gasto por Genérica.

Imagen N°14: Genérica de Gasto en la Consulta CEPLAN

Cadena Institucional - Ubigeo		Cadena Programática		Financiamiento	Cadena de Gasto	Ubigeo	Plan	Planeamiento	Política General de Gobierno		Seguimiento
<input type="button" value="Nivel de Gobierno"/>	<input type="button" value="Dpto. Inst."/>	<input type="button" value="Categoría Presupuestal"/>	<input type="button" value="Producto/Proyecto"/>	<input type="button" value="Fuente"/>	<input type="button" value="Sub-Genérica"/>	<input type="button" value="Departamento"/>			<input type="button" value="Eje PGG - OEI"/>	<input type="button" value="Eje PGG - AEI"/>	
									<input type="button" value="Eje PGG - AO"/>		
↑ TOTAL				115,597,024,110	177,367,859,707	177,303,999,828	201,809,709,796	163,611,345,730	90,444,638,690	44.8	65.2
Genérica				POI Aprobado	PIA	POI Modificado consistente con el PIA	PIM	POI Modificado (En ejecución)	Devengado	Ejec. %	POI/PIA %
<input type="radio"/> 5-20: RESERVA DE CONTINGENCIA				0	4,765,857,977	0	460,273,012	0	0	0.0	0.0
<input type="radio"/> 6-20: RESERVA DE CONTINGENCIA				0	1,077,137,836	0	1,104,683,786	0	0	0.0	0.0
<input checked="" type="radio"/> 5-21: PERSONAL Y OBLIGACIONES SOCIALES				37,489,626,003	50,514,500,384	43,489,018,341	50,893,587,253	44,965,625,275	27,920,321,583	54.9	74.2
<input type="radio"/> 5-22: PENSIONES Y OTRAS PRESTACIONES SOCIALES				3,151,382,276	13,722,252,092	12,092,514,833	13,885,014,077	12,039,057,231	8,297,255,996	59.8	23.0
<input type="radio"/> 5-23: BIENES Y SERVICIOS				27,925,430,663	35,440,804,882	30,213,066,077	47,802,802,873	36,217,771,164	18,621,925,227	39.0	78.8
<input type="radio"/> 6-23: BIENES Y SERVICIOS				0							
<input type="radio"/> 5-24: DONACIONES Y TRANSFERENCIAS				3,160,613,338	4,628,890,848	4,576,153,678	4,644,249,006	4,117,417,255	2,970,932,526	64.0	68.3
<input type="radio"/> 6-24: DONACIONES Y TRANSFERENCIAS				1,417,181,031	11,887,511,336	24,656,068,139	3,872,952,165	2,976,647,855	1,382,084,286	35.7	11.9
<input type="radio"/> 5-25: OTROS GASTOS				5,824,809,300	6,669,085,284	7,245,042,392	14,652,150,495	12,525,922,924	10,877,153,271	74.2	87.3
<input type="radio"/> 6-25: OTROS GASTOS				33,861,822	111,581,010	114,327,867	166,432,798	308,318,874	79,953,779	48.0	30.4
<input type="radio"/> 6-26: ADQUISICION DE ACTIVOS NO FINANCIEROS				22,890,521,752	34,008,136,353	40,635,952,086	49,619,551,357	35,816,794,245	9,093,533,513	18.3	67.3
<input type="radio"/> 6-27: ADQUISICION DE ACTIVOS FINANCIEROS				391,421,226	369,793,876	368,952,376	392,893,299	409,344,100	52,810,667	13.4	105.9
<input type="radio"/> 7-28: SERVICIO DE LA DEUDA PUBLICA				13,312,076,466	14,172,307,829	13,912,904,039	14,315,119,675	14,234,240,733	11,148,667,843	77.9	93.9

## 9. CONSULTA POR UBIGEO

Para cada nivel de gobierno se puede realizar la búsqueda por Ubigeo: Departamento -Provincia - Distrito

Imagen N°15: Consulta por Ubigeo .....

### PASO 1: Dar clic en el botón Departamento

Cadena Institucional - Ubigeo <input type="button" value="Nivel de Gobierno"/> <input type="button" value="Dpto. Inst."/>		Cadena Programática <input type="button" value="Categoría Presupuestal"/> <input type="button" value="Producto/Proyecto"/> <input type="button" value="Función"/>		Financiamiento <input type="button" value="Fuente"/>	Cadena de Gasto <input type="button" value="Genérica"/>	Ubigeo <input type="button" value="Departamento"/>	Plan <input type="button" value="PEI"/> <input type="button" value="POI"/>	Planeamiento	Política General de Gobierno <input type="button" value="Eje PGG - OEI"/> <input type="button" value="Eje PGG - AEI"/> <input type="button" value="Eje PGG - AO"/>	Seguimiento	
				POI Aprobado	PIA	POI Modificado (consistente con el PIA)	PIM	POI Modificado (En ejecución)	Devengado	Ejec. %	POI/PIA %
TOTAL				115,597,024,110	177,367,859,707	177,303,999,828	201,809,709,796	163,611,345,730	90,444,638,690	44.8	65.2

### PASO 2: Seleccionar un Departamento y dar clic en el botón Provincia

Cadena Institucional - Ubigeo <input type="button" value="Nivel de Gobierno"/> <input type="button" value="Dpto. Inst."/>		Cadena Programática <input type="button" value="Categoría Presupuestal"/> <input type="button" value="Producto/Proyecto"/> <input type="button" value="Función"/>		Financiamiento <input type="button" value="Fuente"/>	Cadena de Gasto <input type="button" value="Genérica"/>	Ubigeo <input type="button" value="Provincia"/>	Plan <input type="button" value="PEI"/> <input type="button" value="POI"/>	Planeamiento <input type="button" value="OEI - PEI"/>	Política General de Gobierno <input type="button" value="Eje PGG - OEI"/> <input type="button" value="Eje PGG - AEI"/> <input type="button" value="Eje PGG - AO"/>	Seguimiento	
↑ TOTAL				115,597,024,110	177,367,859,707	177,303,999,828	201,809,709,796	163,611,345,730	90,444,638,690	44.8	65.2
Departamento (Actividad)				POI Aprobado	PIA	POI Modificado (consistente con el PIA)	PIM	POI Modificado (En ejecución)	Devengado	Ejec. %	POI/PIA %
00: MULTI-DEPARTAMENTAL				28,682,387	0	4,182,386	0	33,615,155	0	0.0	0.0
01: AMAZONAS				2,990,723,308	2,197,733,660	2,889,574,371	2,779,597,681	2,913,151,672	1,114,726,841	40.1	136.1
02: ANCASH				2,682,883,599	5,134,655,456	4,175,114,555	7,493,914,429	4,820,201,585	2,515,362,396	33.6	52.3
03: APURIMAC				1,153,296,114	2,338,208,538	1,823,273,286	3,204,502,709	2,046,947,943	1,280,160,980	40.0	49.3
04: AREQUIPA				2,740,663,680	5,311,681,440	3,857,509,885	7,207,876,011	4,049,713,813	2,789,194,795	38.7	51.6
05: AYACUCHO				1,915,123,029	3,094,754,037	2,419,441,077	4,496,418,952	2,991,626,222	1,660,680,738	36.9	61.9
06: CAJAMARCA				2,662,175,195	5,275,791,121	3,822,942,637	7,292,384,019	4,869,834,840	3,266,526,484	44.8	50.5
07: PROVINCIA CONSTITUCIONAL DEL CALLAO				2,065,787,433	4,546,058,028	2,691,451,406	5,272,533,501	2,817,506,446	2,511,892,174	47.6	45.4
08: CUSCO				2,578,820,048	6,950,496,092	4,835,996,079	8,846,936,382	5,735,452,396	3,266,691,047	36.9	37.1
09: HUANCVELICA				1,452,075,182	2,101,714,615	1,791,499,492	2,985,613,274	2,272,018,473	1,125,518,647	37.7	69.1
10: HUANUCO				2,196,279,600	3,173,308,131	2,456,320,541	4,049,244,269	2,990,991,091	1,667,239,748	41.2	69.2
11: ICA				1,589,372,296	2,989,007,517	2,459,330,445	3,622,310,509	2,727,114,591	1,534,696,070	42.4	53.2
12: JUNIN				1,677,650,868	4,250,370,560	3,264,697,840	5,593,760,536	3,945,764,919	2,456,399,570	43.9	39.5
13: LA LIBERTAD				3,774,646,674	5,004,484,035	4,428,443,359	7,665,890,284	4,704,621,310	2,961,576,405	38.6	75.4
14: LAMBAYEQUE				1,733,504,366	3,137,318,980	2,974,740,169	4,313,253,897	2,826,930,962	1,937,181,107	44.9	55.3
15: LIMA				67,102,187,081	94,835,762,788	110,265,816,328	90,975,968,527	85,643,125,096	45,313,269,043	49.8	70.8
16: LORETO				2,714,598,758	4,123,194,528	3,477,085,708	5,040,882,592	4,002,015,573	2,294,974,738	45.5	65.8
17: MADRE DE DIOS				897,292,477	944,687,248	762,069,562	1,281,231,152	998,150,522	637,512,538	49.8	95.0
18: MOQUEGUA				781,832,852	1,305,094,065	1,160,403,160	1,713,850,516	1,297,135,451	644,599,702	37.6	59.9
19: PASCO				755,692,946	1,394,456,774	759,162,444	1,813,061,034	2,983,146,048	690,114,594	38.1	54.2
20: PIURA				4,389,912,780	5,558,982,553	5,659,005,409	9,258,110,226	6,328,496,503	3,478,539,979	37.6	79.0
21: PUNO				2,969,382,274	4,893,660,605	4,572,632,746	6,282,150,581	4,491,519,603	2,582,840,312	41.1	60.7

**PASO 3:** Seleccionar una Provincia y dar clic en el botón Distrito

Cadena Institucional - Ubigeo

☰ Nivel de Gobierno    ☰ Dpto. Inst.

Cadena Programática

☰ Categoría Presupuestal    ☰ Producto/Proyecto

☰ Función

Financiamiento

☰ Fuente

Cadena de Gasto

☰ Genérica

Ubigeo

☰ **Distrito**

Plan

☰ OEI - PEI

☰ POI

Planeamiento

☰ OEI - PEI

Política General de Gobierno

☰ Eje PGG - OEI    ☰ Eje PGG - AEI

☰ Eje PGG - AO

Seguimiento

↑ TOTAL	115,597,024,110	177,367,859,707	177,303,999,828	201,809,709,796	163,611,345,730	90,444,638,690	44.8	65.2	
↑ Departamento (Actividad Operativa) 01: AMAZONAS	2,990,723,308	2,197,733,660	2,889,574,371	2,779,597,681	2,913,151,672	1,114,726,841	40.1	136.1	
	<b>Provincia (Actividad)</b>	<b>POI Aprobado</b>	<b>PIA</b>	<b>POI Modificado consistente con el PIA</b>	<b>PIM</b>	<b>POI Modificado (En ejecución)</b>	<b>Devengado</b>	<b>Ejec. %</b>	<b>POI/PIA %</b>
<input checked="" type="radio"/>	0101: CHACHAPOYAS	2,428,520,684	1,187,813,491	1,980,251,292	1,194,163,970	1,880,837,667	506,694,926	42.4	204.5
<input type="radio"/>	0102: BAGUA	205,252,795	397,437,279	329,416,990	560,433,635	371,321,821	274,851,855	49.0	51.6
<input type="radio"/>	0103: BONGARA	35,795,051	32,324,066	19,905,845	80,995,674	22,473,200	23,819,713	29.4	110.7
<input type="radio"/>	0104: CONDORCANQUI	131,908,419	170,866,575	168,075,937	214,732,252	199,090,186	99,749,587	46.5	77.2
<input type="radio"/>	0105: LUYA	19,074,629	77,700,672	126,121,595	200,995,823	131,082,832	35,286,387	17.6	24.6
<input type="radio"/>	0106: RODRIGUEZ DE MENDOZA	6,641,484	67,071,270	46,470,261	130,170,600	31,548,183	24,874,689	19.1	9.9
<input type="radio"/>	0107: UCTUBAMBA	163,530,246	264,520,307	219,332,450	398,105,727	276,797,783	149,449,684	37.5	61.8

Se puede seleccionar un Distrito y continuar navegando por otras dimensiones

Cadena Institucional - Ubigeo

☰ Nivel de Gobierno    ☰ Dpto. Inst.

Cadena Programática

☰ Categoría Presupuestal    ☰ Producto/Proyecto

☰ Función

Financiamiento

☰ Fuente

Cadena de Gasto

☰ Genérica

Ubigeo

☰ **Distrito**

Plan

☰ OEI - PEI

☰ POI

Planeamiento

☰ OEI - PEI

Política General de Gobierno

☰ Eje PGG - OEI    ☰ Eje PGG - AEI

☰ Eje PGG - AO

Seguimiento

↑ TOTAL	115,597,024,110	177,367,859,707	177,303,999,828	201,809,709,796	163,611,345,730	90,444,638,690	44.8	65.2	
↑ Departamento (Actividad Operativa) 01: AMAZONAS	2,990,723,308	2,197,733,660	2,889,574,371	2,779,597,681	2,913,151,672	1,114,726,841	40.1	136.1	
↑ Provincia (Actividad Operativa) 0101: CHACHAPOYAS	2,428,520,684	1,187,813,491	1,980,251,292	1,194,163,970	1,880,837,667	506,694,926	42.4	204.5	
	<b>Distrito (Actividad)</b>	<b>POI Aprobado</b>	<b>PIA</b>	<b>POI Modificado consistente con el PIA</b>	<b>PIM</b>	<b>POI Modificado (En ejecución)</b>	<b>Devengado</b>	<b>Ejec. %</b>	<b>POI/PIA %</b>
<input checked="" type="radio"/>	010101: CHACHAPOYAS	2,287,990,711	376,006,877	1,621,272,095	408,964,186	1,579,843,659	176,899,965	43.3	608.5
<input type="radio"/>	010102: ASUNCION	0	641,924	0	1,013,084	87,500	422,933	41.8	0.0
<input type="radio"/>	010103: BALSAS	0	790,808	54,367	2,777,760	54,367	371,342	13.4	0.0
<input type="radio"/>	010104: CHETO	0	3,028,680	0	4,542,610	0	2,059,140	45.3	0.0
<input type="radio"/>	010105: CHILIQUIN	0	654,807	171,136	4,012,699	171,136	521,942	13.0	0.0
<input type="radio"/>	010106: CHUQUIBAMBA	0	3,901,332	8,165,400	3,691,115	7,262,334	372,625	10.1	0.0
<input type="radio"/>	010107: GRANADA	0	468,501	0	2,163,285	0	715,574	33.1	0.0
<input type="radio"/>	010108: HUANCAS	2,883,278	7,060,112	15,068,501	4,545,831	3,059,647	1,730,298	38.1	40.8
<input type="radio"/>	010109: LA JALCA	113,320	1,276,307	0	9,976,153	113,320	1,090,551	10.9	8.9
<input type="radio"/>	010110: LEIMBAMBA	0	926,608	30,000	3,546,832	6,500	563,662	15.9	0.0
<input type="radio"/>	010111: LEVANTO	3,746,013	485,392	6,701,316	2,804,690	6,712,860	451,009	16.1	771.8
<input type="radio"/>	010112: MAGDALENA	0	1,879,285	0	2,626,541	0	661,712	25.2	0.0
<input type="radio"/>	010113: MARISCAL CASTILLA	0	479,612	0	3,147,433	0	412,915	13.1	0.0
<input type="radio"/>	010114: MOLINOPAMPA	226,256	3,623,371	0	9,085,110	150,000	1,572,452	17.3	6.2
<input type="radio"/>	010115: MONTEVIDEO	0	475,941	0	1,453,063	0	401,723	27.7	0.0
<input type="radio"/>	010116: OLLEROS	170,048	904,252	421,458	2,774,881	571,458	402,032	14.5	18.8
<input type="radio"/>	010117: QUINJALCA	257,444	3,776,787	0	4,659,834	330,618	2,221,211	47.7	6.8
<input type="radio"/>	010118: SAN FRANCISCO DE DAGUAS	0	482,557	0	1,148,040	32,080	414,213	36.1	0.0

## 10. CONSULTA POR POLÍTICA GENERAL DE GOBIERNO

Para cada nivel de gobierno se puede realizar la búsqueda por Eje y Lineamiento de la Política General de Gobierno. Al seguir la ruta de ‘Nivel de Gobierno – Gobierno Nacional’, se activa el botón “Eje PGG - OES y Eje PGG - AES” en la dimensión de Política General de Gobierno.

Para cada Eje se puede ver los Lineamientos relacionados con los objetivos o acciones.

Imagen N°16: Consulta por Política General de Gobierno – Gobierno Nacional .....

**PASO 1:** Dar clic en el botón Nivel de Gobierno  
**PASO 2:** Seleccionar Nivel de Gobierno Nacional y dar clic en el botón Eje PGG - OES

Nivel de Gobierno	POI Aprobado	PIA	POI Modificado consistente con el PIA	PIM	POI Modificado (En ejecución)	Devengado	Ejec. %	POI/PIA %
<input checked="" type="radio"/> E: GOBIERNO NACIONAL	83,977,026,490	124,582,104,147	134,400,466,762	125,117,548,705	108,852,870,420	62,931,058,236	50.3	67.4
<input type="radio"/> M: GOBIERNOS LOCALES	6,682,797,028	20,879,069,452	11,156,243,109	38,223,156,217	14,797,506,967	10,177,745,102	26.6	32.0
<input type="radio"/> R: GOBIERNOS REGIONALES	24,937,200,591	31,906,686,108	31,747,289,957	38,469,004,874	39,960,968,344	17,335,835,351	45.1	78.2

**PASO 3:** Seleccionar un Eje que este articulado con los OES y dar clic en el botón Lineamiento PGG - OES

Eje de Política General de Gobierno para Objetivos Estratégicos Sectoriales	POI Aprobado	PIA	POI Modificado consistente con el PIA	PIM	POI Modificado (En ejecución)	Devengado	Ejec. %	POI/PIA %
<input type="radio"/> EJE.00: No Priorizado.	0		73,915,969,805		56,219,964,850			
<input type="radio"/> EJE.01: Integridad y lucha contra la corrupción.	0		10,085,034,395		10,236,376,201			
<input type="radio"/> EJE.02: Fortalecimiento institucional para la gobernabilidad.	0		5,784,519,336		5,579,003,430			
<input type="radio"/> EJE.03: Crecimiento económico equitativo, competitivo y sostenible.	0		22,581,623,675		22,966,980,641			
<input checked="" type="radio"/> EJE.04: Desarrollo social y bienestar de la población.	0		21,762,679,312		13,586,509,155			
<input type="radio"/> EJE.05: Descentralización efectiva para el desarrollo.	0		270,640,240		264,036,143			



**PASO 4:** Seleccionar un Lineamiento que este articulado con los OES y dar clic en el botón Eje PGG - AES

Consulta : CEPLAN

Reiniciar / Exportar / 2020 / Actividades/Proyectos

Cadena Institucional - Ubigeo	Cadena Programática	Financiamiento	Cadena de Gasto	Ubigeo	Plan	Planeamiento	Política General de Gobierno		Seguimiento			
							PESEM	PEI		POI		
Sector	Dpto. Inst.	Categoría Presupuestal	Fuente	Departamento	OES - PESEM	OEI - PEI	<b>Eje PGG - AES</b>	Eje PGG - OEI	Eje PGG - AEI	Eje PGG - AO		
TOTAL					115,597,024,110	177,367,859,707	177,303,999,828	201,809,709,796	163,611,345,730	90,444,638,690	44.8	65.2
Nivel de Gobierno E: GOBIERNO NACIONAL					83,977,026,490	124,582,104,147	134,400,466,762	125,117,548,705	108,852,870,420	62,931,058,236	50.3	67.4
Eje PGG para OES EJE.04: Desarrollo social y bienestar de la población.					0	21,762,679,312			13,586,509,155			
Lineamiento de Política General de Gobierno para Objetivos Estratégicos Sectoriales					POI Aprobado	PIA	POI Modificado consistente con el PIA	PIM	POI Modificado (En ejecución)	Devengado	Ejec. %	POI/PIA %
LIN.04.02: Brindar servicios de salud de calidad, oportunos, con capacidad resolutiva y con enfoque territorial.					0		6,145,750,449		6,743,902,230			
LIN.04.03: Mejorar los niveles de logros de aprendizaje de los estudiantes con énfasis en los grupos con mayores brechas.					0		2,943,141,285		3,481,686,589			
LIN.04.04: Aumentar la cobertura sostenible de servicios de agua y saneamiento.					0		10,874,732,466		1,493,971,348			
LIN.04.05: Mejorar la seguridad ciudadana, con énfasis en la delincuencia común y organizada.					0		950,934,043		1,054,851,230			
LIN.04.06: Promover la igualdad y no discriminación entre hombres y mujeres, así como garantizar la protección de la niñez, la adolescencia y las mujeres frente a todo tipo de violencia.					0		848,121,069		812,097,758			

**PASO 5:** Seleccionar un Eje que este articulado con determinadas AES y dar clic en el botón Lineamiento PGG - AES

Consulta : CEPLAN

Reiniciar / Exportar / 2020 / Actividades/Proyectos

Cadena Institucional - Ubigeo	Cadena Programática	Financiamiento	Cadena de Gasto	Ubigeo	Plan	Planeamiento	Política General de Gobierno		Seguimiento			
							PESEM	PEI		POI		
Sector	Dpto. Inst.	Categoría Presupuestal	Fuente	Departamento	OES - PESEM	OEI - PEI	<b>Lineamiento PGG - AES</b>	Eje PGG - OEI	Eje PGG - AEI	Eje PGG - AO		
TOTAL					115,597,024,110	177,367,859,707	177,303,999,828	201,809,709,796	163,611,345,730	90,444,638,690	44.8	65.2
Nivel de Gobierno E: GOBIERNO NACIONAL					83,977,026,490	124,582,104,147	134,400,466,762	125,117,548,705	108,852,870,420	62,931,058,236	50.3	67.4
Eje PGG para OES EJE.04: Desarrollo social y bienestar de la población.					0		21,762,679,312		13,586,509,155			
Lineamiento PGG para OES LIN.04.05: Mejorar la seguridad ciudadana, con énfasis en la delincuencia común y organizada.					0		950,934,043		1,054,851,230			
Eje de Política General de Gobierno para Acciones Estratégicas Sectoriales					POI Aprobado	PIA	POI Modificado consistente con el PIA	PIM	POI Modificado (En ejecución)	Devengado	Ejec. %	POI/PIA %
EJE.00: No Priorizado.					0		871,267,364		965,530,736			
EJE.03: Crecimiento económico equitativo, competitivo y sostenible.					0		194,938		496,112			
EJE.04: Desarrollo social y bienestar de la población.					0		79,471,741		88,824,381			

De igual forma, al seguir la ruta de ‘Nivel de Gobierno – Gobierno Regional’, se activa el botón ‘Eje PGG - OER y Eje PGG - AER’ en la dimensión de Política General de Gobierno.

Imagen N°17: Consulta por Política General de Gobierno – Gobierno Regional .....

**PASO 1:** Dar clic en el botón Nivel de Gobierno  
**PASO 2:** Seleccionar Nivel de Gobierno Regional y dar clic en el botón Eje PGG - OER

Consulta : CEPLAN

/  / 2020 / Actividades/Proyectos

Cadena Institucional - Ubigeo		Cadena Programática		Financiamiento	Cadena de Gasto	Ubigeo	Plan	Planeamiento	Política General de Gobierno		Seguimiento
<input type="button" value="Gov.Reg.Mancom."/>	<input type="button" value="Dpto. Inst."/>	<input type="button" value="Categoría Presupuestal"/>	<input type="button" value="Producto/Proyecto"/>	<input type="button" value="Fuente"/>	<input type="button" value="Genérica"/>	<input type="button" value="Departamento"/>	PDRRC	<input type="button" value="OER - PDRRC"/>	<input type="button" value="Eje PGG - OER"/>	<input type="button" value="Eje PGG - AER"/>	
		<input type="button" value="Función"/>					PEI	<input type="button" value="OEI - PEI"/>	<input type="button" value="Eje PGG - OEI"/>	<input type="button" value="Eje PGG - AEI"/>	
							POI		<input type="button" value="Eje PGG - AO"/>		
↑ TOTAL				115,597,024,110	177,367,859,707	177,303,999,828	201,809,709,796	163,611,345,730	90,444,638,690	44.8	65.2
<b>Nivel de Gobierno</b>		<b>POI Aprobado</b>	<b>PIA</b>	<b>POI Modificado consistente con el PIA</b>	<b>PIM</b>	<b>POI Modificado (En ejecución)</b>	<b>Devengado</b>	<b>Ejec. %</b>	<b>POI/PIA %</b>		
<input type="radio"/> E: GOBIERNO NACIONAL		83,977,026,490	124,582,104,147	134,400,466,762	125,117,548,705	108,852,870,420	62,931,058,236	50.3	67.4		
<input type="radio"/> M: GOBIERNO LOCALES		6,682,797,028	20,879,069,452	11,156,243,109	38,223,156,217	14,797,506,967	10,177,745,102	26.6	32.0		
<input checked="" type="radio"/> R: GOBIERNO REGIONALES		24,937,200,591	31,906,686,108	31,747,289,957	38,469,004,874	39,960,968,344	17,335,835,351	45.1	78.2		

**PASO 3:** Seleccionar un Eje que este articulado con los OER y dar clic en el botón Lineamiento PGG - OER

Consulta : CEPLAN

/  / 2020 / Actividades/Proyectos

Cadena Institucional - Ubigeo		Cadena Programática		Financiamiento	Cadena de Gasto	Ubigeo	Plan	Planeamiento	Política General de Gobierno		Seguimiento
<input type="button" value="Gov.Reg.Mancom."/>	<input type="button" value="Dpto. Inst."/>	<input type="button" value="Categoría Presupuestal"/>	<input type="button" value="Producto/Proyecto"/>	<input type="button" value="Fuente"/>	<input type="button" value="Genérica"/>	<input type="button" value="Departamento"/>	PDRRC	<input type="button" value="OER - PDRRC"/>	<input type="button" value="Lineamiento PGG - OER"/>	<input type="button" value="Eje PGG - AER"/>	
		<input type="button" value="Función"/>					PEI	<input type="button" value="OEI - PEI"/>	<input type="button" value="Eje PGG - OEI"/>	<input type="button" value="Eje PGG - AEI"/>	
							POI		<input type="button" value="Eje PGG - AO"/>		
↑ TOTAL				115,597,024,110	177,367,859,707	177,303,999,828	201,809,709,796	163,611,345,730	90,444,638,690	44.8	65.2
↑ Nivel de Gobierno R: GOBIERNO REGIONALES				24,937,200,591	31,906,686,108	31,747,289,957	38,469,004,874	39,960,968,344	17,335,835,351	45.1	78.2
<b>Eje de Política General de Gobierno para Objetivos Estratégicos Regionales</b>		<b>POI Aprobado</b>	<b>PIA</b>	<b>POI Modificado consistente con el PIA</b>	<b>PIM</b>	<b>POI Modificado (En ejecución)</b>	<b>Devengado</b>	<b>Ejec. %</b>	<b>POI/PIA %</b>		
<input type="radio"/> EJE.00: No Priorizado.		0		18,620,086,597		22,957,526,192					
<input type="radio"/> EJE.01: Integridad y lucha contra la corrupción.		0		135,502,945		151,927,131					
<input type="radio"/> EJE.02: Fortalecimiento institucional para la gobernabilidad.		0		2,722,814,165		2,983,709,746					
<input type="radio"/> EJE.03: Crecimiento económico equitativo, competitivo y sostenible.		0		2,260,215,225		3,124,669,076					
<input checked="" type="radio"/> EJE.04: Desarrollo social y bienestar de la población.		0		7,201,997,617		9,793,313,091					
<input type="radio"/> EJE.05: Descentralización efectiva para el desarrollo.		0		806,673,407		949,823,107					

**PASO 4:** Seleccionar un Lineamiento que este articulado con los OER y dar clic en el botón Eje PGG - AER

Consulta : CEPLAN

/  / 2020 ▾ / Actividades/Proyectos ▾

	Cadena Institucional - Ubigeo	Cadena Programática	Financiamiento	Cadena de Gasto	Ubigeo	Plan	Planeamiento	Política General de Gobierno		Seguimiento
								Eje PGG - AER	Eje PGG - OEI	
↑ TOTAL			115,597,024,110	177,367,859,707	177,303,999,828	201,809,709,796	163,611,345,730	90,444,638,690	44.8	65.2
↑ Nivel de Gobierno R: GOBIERNOS REGIONALES			24,937,200,591	31,906,686,108	31,747,289,957	38,469,004,874	39,960,968,344	17,335,835,351	45.1	78.2
↑ Eje PGG para OER EJE.04: Desarrollo social y bienestar de la población.			0		7,201,997,617		9,793,313,091			
Lineamiento de Política General de Gobierno para Objetivos Estratégicos Regionales			POI Aprobado	PIA	POI Modificado consistente con el PIA	PIM	POI Modificado (En ejecución)	Devengado	Ejec. %	POI/PIA %
<input type="radio"/>	LIN.04.01: Reducir la anemia infantil en niños y niñas de 6 a 35 meses, con enfoque en la prevención.		0		1,417,019,777		1,978,165,856			
<input type="radio"/>	LIN.04.02: Brindar servicios de salud de calidad, oportunos, con capacidad resolutive y con enfoque territorial.		0		1,279,662,384		1,679,187,417			
<input checked="" type="radio"/>	LIN.04.03: Mejorar los niveles de logros de aprendizaje de los estudiantes con énfasis en los grupos con mayores brechas.		0		1,867,392,937		2,004,505,866			
<input type="radio"/>	LIN.04.04: Aumentar la cobertura sostenible de servicios de agua y saneamiento.		0		674,072,951		1,999,491,829			
<input type="radio"/>	LIN.04.05: Mejorar la seguridad ciudadana, con énfasis en la delincuencia común y organizada.		0		104,956,027		111,646,517			
<input type="radio"/>	LIN.04.06: Promover la igualdad y no discriminación entre hombres y mujeres, así como garantizar la protección de la niñez, la adolescencia y las mujeres frente a todo tipo de violencia.		0		1,858,893,542		2,020,315,606			

**PASO 5:** Seleccionar un Eje que este articulado con determinadas AER y dar clic en el botón Lineamiento PGG - AER

Consulta : CEPLAN

/  / 2020 ▾ / Actividades/Proyectos ▾

	Cadena Institucional - Ubigeo	Cadena Programática	Financiamiento	Cadena de Gasto	Ubigeo	Plan	Planeamiento	Política General de Gobierno		Seguimiento
								Lineamiento PGG - AER	Eje PGG - OEI	
↑ TOTAL			115,597,024,110	177,367,859,707	177,303,999,828	201,809,709,796	163,611,345,730	90,444,638,690	44.8	65.2
↑ Nivel de Gobierno R: GOBIERNOS REGIONALES			24,937,200,591	31,906,686,108	31,747,289,957	38,469,004,874	39,960,968,344	17,335,835,351	45.1	78.2
↑ Eje PGG para OER EJE.04: Desarrollo social y bienestar de la población.			0		7,201,997,617		9,793,313,091			
↑ Lineamiento PGG para OER LIN.04.03: Mejorar los niveles de logros de aprendizaje de los estudiantes con énfasis en los grupos con mayores brechas.			0		1,867,392,937		2,004,505,866			
Eje de Política General de Gobierno para Acciones Estratégicas Regionales			POI Aprobado	PIA	POI Modificado consistente con el PIA	PIM	POI Modificado (En ejecución)	Devengado	Ejec. %	POI/PIA %
<input type="radio"/>	EJE.00: No Priorizado.		0		804,628,627		901,385,798			
<input checked="" type="radio"/>	EJE.04: Desarrollo social y bienestar de la población.		0		659,392,191		712,375,603			
<input type="radio"/>	EJE.05: Descentralización efectiva para el desarrollo.		0		403,372,119		390,744,466			

## 11. CONSULTA POR SEGUIMIENTO

Al seguir la ruta de ‘Nivel de Gobierno – Sector – Pliego – Objetivo Estratégico Institucional – Acción Estratégica Institucional’, se activa el botón “POI” en la casilla de seguimiento. Se selecciona una casilla de acción estratégica institucional y luego se da clic al botón “POI”.

Para cada Acción Estratégica Institucional se puede ver el seguimiento de las actividades operativas.

Imagen N°18: Consulta por Seguimiento .....

**PASO 1:** Dar clic en el botón Nivel de Gobierno  
**PASO 2:** Seleccionar un Nivel de Gobierno (por ejemplo, Gobiernos Regionales) y dar clic en el botón Gob.Reg.Mancom.  
**PASO 3:** Seleccionar Gobiernos Regionales y dar clic en el botón Pliego  
**PASO 4:** Seleccionar un Pliego (por ejemplo, Gobierno Regional de Apurímac) y dar clic en el botón OEI - PEI

Cadena Institucional - Ubigeo		Cadena Programática		Financiamiento	Cadena de Gasto	Ubigeo	Plan	Planeamiento	Política General de Gobierno		Seguimiento				
<input type="button" value="Ejecutora"/>	<input type="button" value="Dpto. Inst."/>	<input type="button" value="Categoría Presupuestal"/>	<input type="button" value="Función"/>	<input type="button" value="Fuente"/>	<input type="button" value="Genérica"/>	<input type="button" value="Departamento"/>	PDRC	<input type="button" value="OER - PDRC"/>	<input type="button" value="Eje PGG - OER"/>	<input type="button" value="Eje PGG - AER"/>					
							PEI	<input type="button" value="OEI - PEI"/>	<input type="button" value="Eje PGG - OEI"/>	<input type="button" value="Eje PGG - AEI"/>					
							POI	<input type="button" value="AO - POI"/>	<input type="button" value="Eje PGG - AO"/>		<input type="button" value="POI"/>				
↑ TOTAL								115,597,024,110	177,367,859,707	177,303,999,828	201,809,709,796	163,611,345,730	90,444,638,690	44.8	65.2
↑ Nivel de Gobierno R: GOBIERNOS REGIONALES								24,937,200,591	31,906,686,108	31,747,289,957	38,469,004,874	39,960,968,344	17,335,835,351	45.1	78.2
↑ Gob.Reg.Mancom. 99: GOBIERNOS REGIONALES								24,937,200,591	31,906,686,108	31,747,289,957	38,459,692,459	39,960,968,344	17,335,342,227	45.1	78.2
Pliego		POI Aprobado	PIA	POI Modificado consistente con el PIA	PIM	POI Modificado (En ejecución)	Devengado	Ejec. %	POI/PIA %						
<input type="radio"/>	440: GOBIERNO REGIONAL DEL DEPARTAMENTO DE AMAZONAS	603,548,805	897,969,945	904,049,039	1,068,866,896	983,996,830	472,977,339	44.3	67.2						
<input type="radio"/>	441: GOBIERNO REGIONAL DEL DEPARTAMENTO DE ANCASH	789,703,118	1,640,103,564	1,911,434,861	2,062,657,344	1,817,939,702	936,901,259	45.4	48.2						
<input checked="" type="radio"/>	442: GOBIERNO REGIONAL DEL DEPARTAMENTO DE APURIMAC	693,363,185	960,852,040	972,267,052	1,096,983,602	1,099,604,886	546,496,062	49.8	72.2						
<input type="radio"/>	443: GOBIERNO REGIONAL DEL DEPARTAMENTO DE AREQUIPA	1,525,420,577	2,004,826,260	2,022,821,005	2,407,289,585	2,162,342,198	965,767,231	40.1	76.1						
<input type="radio"/>	444: GOBIERNO REGIONAL DEL DEPARTAMENTO DE AYACUCHO	1,130,389,597	1,413,708,449	1,444,163,602	1,727,122,762	1,659,697,595	709,673,707	41.1	80.0						

**PASO 5:** Seleccionar un Objetivo Estratégico Institucional y dar clic en el botón AEI - PEI

Cadena Institucional - Ubigeo		Cadena Programática		Financiamiento	Cadena de Gasto	Ubigeo	Plan	Planeamiento	Política General de Gobierno		Seguimiento				
<input type="button" value="Ejecutora"/>	<input type="button" value="Dpto. Inst."/>	<input type="button" value="Categoría Presupuestal"/>	<input type="button" value="Función"/>	<input type="button" value="Fuente"/>	<input type="button" value="Genérica"/>	<input type="button" value="Departamento"/>	PDRC	<input type="button" value="OER - PDRC"/>	<input type="button" value="Eje PGG - OER"/>	<input type="button" value="Eje PGG - AER"/>					
							PEI	<input type="button" value="AEI - PEI"/>	<input type="button" value="Eje PGG - OEI"/>	<input type="button" value="Eje PGG - AEI"/>					
							POI	<input type="button" value="AO - POI"/>	<input type="button" value="Eje PGG - AO"/>		<input type="button" value="POI"/>				
↑ TOTAL								115,597,024,110	177,367,859,707	177,303,999,828	201,809,709,796	163,611,345,730	90,444,638,690	44.8	65.2
↑ Nivel de Gobierno R: GOBIERNOS REGIONALES								24,937,200,591	31,906,686,108	31,747,289,957	38,469,004,874	39,960,968,344	17,335,835,351	45.1	78.2
↑ Gob.Reg.Mancom. 99: GOBIERNOS REGIONALES								24,937,200,591	31,906,686,108	31,747,289,957	38,459,692,459	39,960,968,344	17,335,342,227	45.1	78.2
↑ Pliego 442: GOBIERNO REGIONAL DEL DEPARTAMENTO DE APURIMAC								693,363,185	960,852,040	972,267,052	1,096,983,602	1,099,604,886	546,496,062	49.8	72.2
Objetivos Estratégicos Institucionales		POI Aprobado	PIA	POI Modificado consistente con el PIA	PIM	POI Modificado (En ejecución)	Devengado	Ejec. %	POI/PIA %						
<input type="radio"/>	OEI.01-442: PROMOVER EL DESARROLLO SOCIAL E IGUALDAD DE OPORTUNIDADES EN LA REGIÓN APURÍMAC	2,128,167	0	3,058,530	0	3,515,952	0	0.0	0.0						
<input checked="" type="radio"/>	OEI.02-442: MEJORAR LOS SERVICIOS DE SALUD EN LA REGIÓN	91,867,285	0	151,943,875	0	197,669,397	0	0.0	0.0						
<input type="radio"/>	OEI.03-442: MEJORAR LOS SERVICIOS EDUCATIVOS EN LA REGIÓN APURÍMAC	370,441,918	0	486,010,042	0	546,841,684	0	0.0	0.0						
<input type="radio"/>	OEI.04-442: MEJORAR LOS SERVICIOS DE SANEAMIENTO BÁSICO PARA EL DESARROLLO DE LA POBLACIÓN	5,903,146	0	7,836,612	0	8,707,918	0	0.0	0.0						

**PASO 6:** Seleccionar una Acción Estratégica Institucional y dar clic en el botón POI de la dimensión Seguimiento

Cadena Institucional - Ubigeo		Cadena Programática		Financiamiento	Cadena de Gasto	Ubigeo	Plan	Planeamiento	Política General de Gobierno		Seguimiento	
<input type="button" value="Ejecutora"/>	<input type="button" value="Dpto. Inst."/>	<input type="button" value="Categoría Presupuestal"/>	<input type="button" value="Función"/>	<input type="button" value="Fuente"/>	<input type="button" value="Genérica"/>	<input type="button" value="Departamento"/>	PDRC	<input type="button" value="OER - PDRC"/>	<input type="button" value="Eje PGG - OER"/>	<input type="button" value="Eje PGG - AER"/>		
							PEI		<input type="button" value="Eje PGG - OEI"/>	<input type="button" value="Eje PGG - AEI"/>		
							POI	<input type="button" value="AO - POI"/>	<input type="button" value="Eje PGG - AO"/>	<input type="button" value="POI"/>		
↑ TOTAL						115,597,024,110	177,367,859,707	177,303,999,828	201,809,709,796	163,611,345,730	90,444,638,690	44.8 65.2
↑ Nivel de Gobierno R: GOBIERNOS REGIONALES						24,937,200,591	31,906,686,108	31,747,289,957	38,469,004,874	39,960,968,344	17,335,835,351	45.1 78.2
↑ Gov.Reg.Mancom. 99: GOBIERNOS REGIONALES						24,937,200,591	31,906,686,108	31,747,289,957	38,459,692,459	39,960,968,344	17,335,342,227	45.1 78.2
↑ Pliego 442: GOBIERNO REGIONAL DEL DEPARTAMENTO DE APURIMAC						693,363,185	960,852,040	972,267,052	1,096,983,602	1,099,604,886	546,496,062	49.8 72.2
↑ Objetivos Estratégicos OEI.02-442: MEJORAR LOS SERVICIOS DE SALUD EN LA REGIÓN						91,867,285	0	151,943,875	0	197,669,397	0	0.0 0.0
<b>Acciones Estratégicas Institucionales</b>						<b>POI Aprobado</b>	<b>PIA</b>	<b>POI Modificado consistente con el PIA</b>	<b>PIM</b>	<b>POI Modificado (En ejecución)</b>	<b>Devengado</b>	<b>Ejec. % POI/PIA %</b>
○ AEI.02.01-442: SERVICIOS DE SALUD RENOVADOS QUE BRINDEN ATENCIÓN CON ESTÁNDARES DE CALIDAD A LA POBLACIÓN						19,112,030	0	31,441,943	0	70,892,661	0	0.0 0.0
○ AEI.02.02-442: ATENCIÓN INTEGRAL DE SALUD, PARA REDUCIR LA DESNUTRICIÓN CRÓNICA Y ANEMIA DE NIÑOS MENORES DE 5 AÑOS						30,788,335	0	52,072,322	0	52,397,193	0	0.0 0.0
● AEI.02.03-442: ATENCIÓN INTEGRAL PARA LA REDUCCIÓN DE LA MORTALIDAD MATERNO NEONATAL						25,105,543	0	36,342,184	0	40,246,405	0	0.0 0.0
○ AEI.02.04-442: ATENCIÓN INTEGRAL PARA DISMINUIR LA TBC, VIH/SIDA, EN LA POBLACIÓN						2,733,722	0	4,845,427	0	4,338,557	0	0.0 0.0
○ AEI.02.05-442: INTERVENCIONES SANITARIAS FOCALIZADAS DE LAS ENFERMEDADES METAXÉNICAS Y ZOOINÓTICAS EN LA POBLACIÓN EN RIESGO						2,659,875	0	4,891,122	0	3,823,571	0	0.0 0.0
○ AEI.02.06-442: ATENCIÓN PREVENTIVA DE RIESGOS Y DAÑOS PARA LA SALUD PRODUCIDOS POR ENFERMEDADES NO TRANSMISIBLES DE MANERA INTEGRAL A LA POBLACIÓN						5,248,352	0	10,660,750	0	12,789,965	0	0.0 0.0
○ AEI.02.07-442: ATENCIÓN PREVENTIVA PARA LA DISMINUCIÓN DE LA MORBIMORTALIDAD POR CÁNCER EN LA POBLACIÓN						1,514,927	0	3,561,871	0	4,547,109	0	0.0 0.0
○ AEI.02.08-442: ATENCIÓN EN PREVENCIÓN Y MANEJO DE CONDICIONES SECUNDARIAS DE SALUD EN PERSONAS CON DISCAPACIDAD						146,736	0	938,607	0	937,944	0	0.0 0.0
○ AEI.02.09-442: ATENCIÓN INTEGRAL DE SALUD MENTAL EN BENEFICIO DE LA POBLACIÓN						4,557,766	0	7,189,648	0	7,695,992	0	0.0 0.0

**PASO 7:** Al lado izquierdo de cada actividad operativa existe un ícono de Reporte de Seguimiento POI

Cadena Institucional - Ubigeo		Cadena Programática		Financiamiento	Cadena de Gasto	Ubigeo	Plan	Planeamiento	Política General de Gobierno		Seguimiento	
<input type="button" value="Ejecutora"/>	<input type="button" value="Dpto. Inst."/>	<input type="button" value="Categoría Presupuestal"/>	<input type="button" value="Función"/>	<input type="button" value="Fuente"/>	<input type="button" value="Genérica"/>	<input type="button" value="Departamento"/>	PDRC	<input type="button" value="OER - PDRC"/>	<input type="button" value="Eje PGG - OER"/>	<input type="button" value="Eje PGG - AER"/>		
							PEI		<input type="button" value="Eje PGG - OEI"/>	<input type="button" value="Eje PGG - AEI"/>		
							POI	<input type="button" value="Eje PGG - AO"/>				
↑ TOTAL						159236104447.65	177,367,859,707	201,809,709,796	163,611,345,730	90,444,638,690	177,303,999,828	44.8 65.2
↑ Nivel de Gobierno R: GOBIERNOS REGIONALES						43672802960.23	31,906,686,108	38,469,004,874	39,960,968,344	17,335,835,351	31,747,289,957	45.1 78.2
↑ Gov.Reg.Mancom. 99: GOBIERNOS REGIONALES						43672802960.23	31,906,686,108	38,459,692,459	39,960,968,344	17,335,342,227	31,747,289,957	45.1 78.2
↑ Pliego 442: GOBIERNO REGIONAL DEL DEPARTAMENTO DE APURIMAC						884732978.86	960,852,040	1,096,983,602	1,099,604,886	546,496,062	972,267,052	49.8 72.2
↑ Objetivos Estratégicos OEI.02-442: MEJORAR LOS SERVICIOS DE SALUD EN LA REGIÓN						148032863.21	0	0	197,669,397	0	151,943,875	0.0 0.0
↑ Acciones Estratégicas AEI.02.03-442: ATENCIÓN INTEGRAL PARA LA REDUCCIÓN DE LA MORTALIDAD MATERNO NEONATAL						38911592.21	0	0	40,246,405	0	36,342,184	0.0 0.0
<b>Actividad Operativa</b>						<b>Unidad de Medida</b>	<b>POI Aprobado</b>	<b>FISICO POI Aprobado</b>	<b>POI Modificado (En ejecución)</b>	<b>FISICO POI Modificado (consistente PIA)</b>	<b>POI Modificado consistente con el PIA</b>	<b>Valor Obtenido Avance %</b>
Buscar ítem <input type="text"/> <a href="#">Por código</a>   <a href="#">Por descripción</a>												
<input checked="" type="radio"/>	AOI00075500032-000755: 3328701 - DESARROLLO DE NORMAS Y GUIAS TECNICAS CON ADECUACION CULTURAL					080-NORMA	189,600	0	189,600	2	189,600	1.0 50.0
<input type="radio"/>	AOI00075500033-000755: 4427702 - MONITOREO DEL PROGRAMA SALUD MATERNO NEONATAL					060-INFORME	215,513	12	96,243	12	96,243	7.0 58.3
<input type="radio"/>	AOI00075500157-000755: 3328701 - DESARROLLO DE NORMAS Y GUIAS TECNICAS CON ADECUACION CULTURAL					080-NORMA	109,227	0	109,227	12	109,227	7.0 58.3

Al dar clic en el ícono de Reporte de Seguimiento POI, se abre una ventana emergente con todo el detalle del reporte.

1 of 1 Find | Next

**PERÚ** Presidencia del Consejo de Ministros Centro Nacional de Planeamiento Estratégico **SEGUIMIENTO POI 2020** Fecha : 16/08/2020

SECTOR : 99- GOBIERNOS REGIONALES  
 PLIEGO : 442- GOBIERNO REGIONAL DEL DEPARTAMENTO DE APURIMAC  
 EJECUTORA : 000755- REGION APURIMAC-SALUD APURIMAC

OEI (1) : OEI.02- MEJORAR LOS SERVICIOS DE SALUD EN LA REGIÓN  
 AEI (2) : AEI.02.03- ATENCIÓN INTEGRAL PARA LA REDUCCIÓN DE LA MORTALIDAD MATERNO NEONATAL  
 ACTIVIDAD OPERATIVA : AOI00075500032- 3328701- DESARROLLO DE NORMAS Y GUIAS TECNICAS CON ADECUACION CULTURAL  
 UNIDAD DE MEDIDA : 080- NORMA

Periodo	POI APROBADO		POI MODIFICADO (en ejecución)		VALOR OBTENIDO		
	Fisico	Financiero	Fisico	Financiero	Fisico	% <sup>(4)</sup>	% <sup>(5)</sup>
Enero		15,800.00		15,800.00			
Febrero		15,800.00		15,800.00			
Marzo		15,800.00		15,800.00			
Abril		15,800.00		15,800.00			
Mayo		15,800.00		15,800.00			
Junio	1.00	15,800.00	1.00	15,800.00	1.00	100.00	100.00
Julio		15,800.00		15,800.00			
Agosto		15,800.00		15,800.00			
Septiembre		15,800.00		15,800.00			
Octubre		15,800.00		15,800.00			
Noviembre		15,800.00		15,800.00			
Diciembre	1.00	15,800.00	1.00	15,800.00		0.00	0.00
<b>Total<sup>(3)</sup></b>	<b>2.00</b>	<b>189,600.00</b>	<b>2.00</b>	<b>189,600.00</b>	<b>1.00</b>	<b>50.00</b>	<b>50.00</b>

NOTA  
 (1) OEI: OBJETIVO ESTRATÉGICO INSTITUCIONAL  
 (2) AEI: ACCIÓN ESTRATÉGICA INSTITUCIONAL  
 (3) ACUMULADO ANUAL  
 (4) % = VALOR OBTENIDO / POI APROBADO  
 (5) % = VALOR OBTENIDO / POI MODIFICADO(CONSISTENTE CON EL PIA)

## 12. EXPORTAR

El Sistema permite que la información en consulta pueda ser exportada en un archivo en Excel, al dar clic en el botón Exportar.

Imagen N°19: Exportando información de la Consulta CEPLAN .....

Una vez que se muestre información que se quiera obtener en formato editable, sólo debe dar clic en el ícono Exportar

Cadena Institucional - Ubigeo		Cadena Programática		Financiamiento	Cadena de Gasto	Ubigeo	Plan	Planeamiento	Política General de Gobierno		Seguimiento
≡ Sector	≡ Dpto. Inst.	≡ Categoría Presupuestal	≡ Producto/Proyecto	≡ Fuente	≡ Genérica	≡ Departamento	PESEM	≡ OES - PESEM	≡ Eje PGG - OES	≡ Eje PGG - AES	
		≡ Función					PEI	≡ OEI - PEI	≡ Eje PGG - OEI	≡ Eje PGG - AEI	
							POI		≡ Eje PGG - AO		
↑ TOTAL		115,597,024,110	177,367,859,707	177,303,999,828	201,809,709,796	163,611,345,730	90,444,638,690	44.8	65.2		
Nivel de Gobierno		POI Aprobado	PIA	POI Modificado consistente con el PIA	PIM	POI Modificado (En ejecución)	Devengado	Ejec. %	POI/PIA %		
● E: GOBIERNO NACIONAL		83,977,026,490	124,582,104,147	134,400,466,762	125,117,548,705	108,852,870,420	62,931,058,236	50.3	67.4		
○ M: GOBIERNOS LOCALES		6,682,797,028	20,879,069,452	11,156,243,109	38,223,156,217	14,797,506,967	10,177,745,102	26.6	32.0		
○ R: GOBIERNOS REGIONALES		24,937,200,591	31,906,686,108	31,747,289,957	38,469,004,874	39,960,968,344	17,335,835,351	45.1	78.2		

Al dar clic en el botón Exportar, se abre un archivo en formato de Excel conteniendo la información de la consulta

Nivel de Gobierno		POI Aprobado	PIA	POI Modificado consistente con el PIA	PIM	POI Modificado (En ejecución)	Devengado	Ejec. %	POI/PIA %
TOTAL		115,597,024,110	177,367,859,707	177,303,999,828	201,809,709,796	163,611,345,730	90,444,638,690	44.8	65.2
E: GOBIERNO NACIONAL		83,977,026,490	124,582,104,147	134,400,466,762	125,117,548,705	108,852,870,420	62,931,058,236	50.3	67.4
M: GOBIERNOS LOCALES		6,682,797,028	20,879,069,452	11,156,243,109	38,223,156,217	14,797,506,967	10,177,745,102	26.6	32.0
R: GOBIERNOS REGIONALES		24,937,200,591	31,906,686,108	31,747,289,957	38,469,004,874	39,960,968,344	17,335,835,351	45.1	78.2

### 13. REINICIO

Para realizar una nueva búsqueda dar clic en . Entonces, el Usuario puede realizar las búsquedas indistintamente iniciando por cualquier opción.

Asimismo, al navegar por diferentes dimensiones, uno puede regresar a niveles previos, sólo dando clic sobre la flecha del nivel que quiera visualizar. Por ejemplo: Se ha navegado en varias dimensiones y se quiere ver otro objetivo estratégico de la misma unidad ejecutora.

Imagen N°20: Retornar a otra dimensión.....

Para retornar a una dimensión que se vio previamente, por ejemplo OEI, sólo debe hacer clic sobre la flecha que se ubica al costado izquierdo de Objetivo Estratégico

Cadena Institucional - Ubigeo		Cadena Programática		Financiamiento	Cadena de Gasto	Ubigeo	Plan	Planeamiento	Política General de Gobierno		Seguimiento		
<input type="button" value="Ejecutora"/>	<input type="button" value="Dpto. Inst."/>	<input type="button" value="Producto/Proyecto"/>	<input type="button" value="División Funcional"/>	<input type="button" value="Rubro"/>	<input type="button" value="Genérica"/>	<input type="button" value="Departamento"/>	PESEM	<input type="button" value="OES - PESEM"/>	<input type="button" value="Eje PGG - OES"/>	<input type="button" value="Eje PGG - AES"/>			
							PEI		<input type="button" value="Eje PGG - OEI"/>	<input type="button" value="Eje PGG - AEI"/>			
							POI	<input type="button" value="AO - POI"/>	<input type="button" value="Eje PGG - AO"/>		<input type="button" value="POI"/>		
↑ TOTAL						115,597,024,110	177,367,859,707	177,303,999,828	201,809,709,796	163,611,345,730	90,444,638,690	44.8	65.2
↑ Nivel de Gobierno E: GOBIERNO NACIONAL						83,977,026,490	124,582,104,147	134,400,466,762	125,117,548,705	108,852,870,420	62,931,058,236	50.3	67.4
↑ Sector 03: CULTURA						350,854,055	605,213,427	621,861,694	841,823,834	830,499,087	256,613,252	30.5	58.0
↑ Pliego 003: M. DE CULTURA						234,480,650	470,459,705	471,918,075	697,046,171	685,866,464	186,552,938	26.8	49.8
↑ Objetivos Estratégicos OEI.01-003: INCREMENTAR EL ACCESO Y PARTICIPACIÓN DE LA POBLACIÓN EN LA DIVERSIDAD DE EXPRESIONES CULTURALES Y ARTÍSTICAS.						39,307,630	0	40,127,978	0	49,451,870	0	0.0	0.0
↑ Objetivos Estratégicos AEI.01.01-003: DIVERSA OFERTA CULTURAL EN LA POBLACIÓN A NIVEL NACIONAL E INTERNACIONAL						120,000	0	150,000	0	154,000	0	0.0	0.0
↑ Categoría Presupuestal 9001: ACCIONES CENTRALES						120,000		150,000		150,000			
↑ Fuente de Financiamiento 1: RECURSOS ORDINARIOS						120,000		150,000		150,000			
<b>Función</b>						<b>POI Aprobado</b>	<b>PIA</b>	<b>POI Modificado consistente con el PIA</b>	<b>PIM</b>	<b>POI Modificado (En ejecución)</b>	<b>Devengado</b>	<b>Ejec. %</b>	<b>POI/PIA %</b>
● 21: CULTURA Y DEPORTE						120,000		150,000		150,000			

Al dar clic en la flecha, la consulta retorna a mostrar información del nivel seleccionado (por ejemplo, unidad ejecutora)

Cadena Institucional - Ubigeo		Cadena Programática		Financiamiento	Cadena de Gasto	Ubigeo	Plan	Planeamiento	Política General de Gobierno		Seguimiento		
<input type="button" value="Ejecutora"/>	<input type="button" value="Dpto. Inst."/>	<input type="button" value="Categoría Presupuestal"/>	<input type="button" value="Función"/>	<input type="button" value="Fuente"/>	<input type="button" value="Genérica"/>	<input type="button" value="Departamento"/>	PESEM	<input type="button" value="OES - PESEM"/>	<input type="button" value="Eje PGG - OES"/>	<input type="button" value="Eje PGG - AES"/>			
							PEI	<input type="button" value="AEI - PEI"/>	<input type="button" value="Eje PGG - OEI"/>	<input type="button" value="Eje PGG - AEI"/>			
							POI	<input type="button" value="AO - POI"/>	<input type="button" value="Eje PGG - AO"/>		<input type="button" value="POI"/>		
↑ TOTAL						115,597,024,110	177,367,859,707	177,303,999,828	201,809,709,796	163,611,345,730	90,444,638,690	44.8	65.2
↑ Nivel de Gobierno E: GOBIERNO NACIONAL						83,977,026,490	124,582,104,147	134,400,466,762	125,117,548,705	108,852,870,420	62,931,058,236	50.3	67.4
↑ Sector 03: CULTURA						350,854,055	605,213,427	621,861,694	841,823,834	830,499,087	256,613,252	30.5	58.0
↑ Pliego 003: M. DE CULTURA						234,480,650	470,459,705	471,918,075	697,046,171	685,866,464	186,552,938	26.8	49.8
<b>Objetivos Estratégicos Institucionales</b>						<b>POI Aprobado</b>	<b>PIA</b>	<b>POI Modificado consistente con el PIA</b>	<b>PIM</b>	<b>POI Modificado (En ejecución)</b>	<b>Devengado</b>	<b>Ejec. %</b>	<b>POI/PIA %</b>
● OEI.01-003: INCREMENTAR EL ACCESO Y PARTICIPACIÓN DE LA POBLACIÓN EN LA DIVERSIDAD DE EXPRESIONES CULTURALES Y ARTÍSTICAS.						39,307,630	0	40,127,978	0	49,451,870	0	0.0	0.0
○ OEI.02-003: FORTALECER LA CAPACIDAD DE GESTIÓN DEL ESTADO CON UN ENFOQUE INTERCULTURAL.						2,634,485	0	6,157,902	0	6,888,184	0	0.0	0.0
○ OEI.03-003: INCREMENTAR EL RECONOCIMIENTO POSITIVO, LA VALORACIÓN DE LA DIVERSIDAD CULTURAL DEL PAÍS Y ELIMINACIÓN DE LA DISCRIMINACIÓN ÉTNICO-RACIAL.						2,633,392	0	8,642,177	0	18,608,605	0	0.0	0.0



## 14. REPORTES

Para extraer reportes puede dar clic en el botón 'Reportes' y seleccionar entre cinco opciones: Sectores, Pliegos, Territoriales, Unidades Ejecutoras y Asignación y Ejecución Presupuestal.

### Imagen N°21: Menú Reportes.....

Consulta : CEPLAN

Reiniciar / Exportar / 2020 / Actividades/Proyectos

Cadena Institucional - Ubigeo: Nivel de Gobierno, Dpto. Inst.

Cadena Programática: Categoría Presupuestal, Producto/Proyecto, Función

Financiamiento: Fuente

Cadena de Gasto: Genérica

Ubigeo: Departamento

Reportes

- Sectores
- Pliegos
- Territoriales
- Unidades Ejecutoras
- Asignación y Ejecución Presupuestal

	POI Aprobado	PIA	POI Modificado consistente con el PIA	PIM	POI Modificado (En ejecución)	Devengado	Ejec. %	POI/PIA %
TOTAL	115,597,024,110	177,367,859,707	177,303,999,828	201,809,709,796	163,611,345,730	90,444,638,690	44.8	65.2

Al seleccionar Sectores, se muestra una ventana en la cual se puede seleccionar una opción de ministerio u organismo autónomo, luego se da clic en el ícono de PESEM y en una ventana emergente se mostrará los Objetivos Estratégicos Sectoriales y Acciones Estratégicas Sectoriales.

### Imagen N°22: Reportes por Sectores - PESEM .....

**PASO 1:** Dar clic en el menú Reportes, submenú Sectores. Se muestra ventana 'Reporte: Plan Estratégico Sectorial Multianual – PESEM'

**PASO 2:** Seleccionar un Sector (por ejemplo, Agricultura) y dar clic en el texto del reporte: PESEM, OES PESEM - PGG o AES PESEM - PGG

Reporte : Plan Estratégico Sectorial Multianual - PESEM

Retornar

**Criterios de búsqueda**  
 Seleccione las opciones.  
**Tipo Gobierno:**  
 E: GOBIERNO NACIONAL  
**Sector:**  
 13: AGRICULTURA

**Reportes**  
 Seleccione un reporte  
 PESEM Vinculado con la PGG  
 OES PESEM  
 AES PESEM  
 Reporte Parcial de las Políticas Nacionales priorizadas que conforman la PGG  
 Reporte parcial al 30.11.2018  
 Reporte de Cumplimiento de las Políticas Nacionales  
 Reporte de cumplimiento al 30.04.2019

Al dar clic en el ícono PESEM, se abre una ventana emergente con el PESEM del sector seleccionado.

Al seleccionar Territoriales del menú Reportes, se muestra dos opciones de reportes: Plan de Desarrollo Regional Concertado - PDRC y Plan de Desarrollo Local Concertado - PDLC.

**Imagen N°23: Reportes por Planes Territoriales - PDRC .....**

**PASO 1:** Dar clic en el menú Reportes, submenú Territoriales. Se muestra ventana con dos opciones.  
**PASO 2:** Seleccionar la primera opción Plan de Desarrollo Regional Concertado - PDRC. Al dar clic, se accede a la ventana Reportes PDRC

Listado de Reportes.

Planes territoriales		
#	Descripción	
1	Plan de Desarrollo Regional Concertado - PDRC Reporte de Gobierno Regional	✓
2	Plan de Desarrollo Local Concertado - PDLC Reporte de Gobierno Local	✓

**PASO 3:** Seleccionar año y pliego  
**PASO 4:** Dar clic en el texto del reporte que se quiera visualizar: PDRC, OER PDRC - PGG o AER PDRC - PGG.

Consulta : CEPLAN

Reporte: Plan de Desarrollo Regional Concertado - PDRC

Maestros	
<p><b>Criterios de búsqueda</b>                      Seleccione las opciones.</p> <p><b>Año:</b>                      2020</p> <p><b>Tipo Gobierno:</b>                      GOBIERNOS LOCALES</p> <p><b>Sector:</b>                      00: FICTICIO</p> <p><b>Pliego:</b>                      000: FICTICIO</p>	<p><b>Reportes</b>                      Seleccione un reporte</p> <ul style="list-style-type: none"> <li>PDRC</li> <li>OER PDRC - PGG</li> <li>AER PDRC - PGG</li> </ul>

Imagen N°24: Reportes por Planes Territoriales - PDLC.....

**PASO 1:** Dar clic en el menú Reportes, submenú Territoriales. Se muestra ventana con dos opciones.

**PASO 2:** Seleccionar la segunda opción 'Plan de Desarrollo Local Concertado'. Al dar clic, se accede a la ventana Reportes PDLC

Listado de Reportes.

Planes territoriales		
#	Descripción	
1	Plan de Desarrollo Regional Concertado - PDRC Reporte de Gobierno Regional	✓
2	Plan de Desarrollo Local Concertado - PDLC Reporte de Gobierno Local	✓

**PASO 3:** Seleccionar año, departamento, provincia, distrito y unidad ejecutora. Se muestra acceso a reportes PDLC.

**PASO 4:** Dar clic en el texto PDLC Provincial o Distrital según corresponda..

Consulta : CEPLAN

Reporte: Plan de Desarrollo Local Concertado - PDLC

Maestros	
<p><b>Criterios de búsqueda</b></p> <p>Seleccione las opciones.</p> <p><b>Año:</b> 2020</p> <p><b>Tipo Gobierno:</b> GOBIERNOS LOCALES</p> <p><b>Departamento:</b> 23: TACNA</p> <p><b>Provincia:</b> 01: TACNA</p> <p><b>Distrito:</b> 01: TACNA</p> <p><b>Unidad Ejecutora:</b> 301778: MUNICIPALIDAD PROVINCIAL DE TACNA</p>	<p><b>Reportes</b></p> <p>Seleccione un reporte</p> <ul style="list-style-type: none"> <li>PDLC DISTRITAL</li> <li>OED PDLC - PGG</li> <li>AED PDLC - PGG</li> </ul>

Al seleccionar Pliegos del menú Reportes, se muestra dos opciones de reportes: Plan Estratégico - PEI y Pliegos - Cadena Funcional.

**Imagen N°25: Reportes por Pliego - PEI .....**

**PASO 1:** Dar clic en el menú Reportes, submenú Pliegos. Se muestra ventana con dos opciones.

**PASO 2:** Seleccionar la primera opción Plan Estratégico. Al dar clic, se accede a la ventana Reporte Plan Estratégico

Listado de Reportes

Tipo de Gobierno, Sector, Pliego y Ejecutoras

#	Descripción	
1	<b>Plan Estratégico - PEI</b> Reportes del PEI, Cadena Funcional, Cadenas Presupuestales por los 3 tipos de gobierno	✓
2	<b>Pliegos - Cadena Funcional</b> Reportes por Pliegos del Gobierno Regional y Local. Incluyen la Cadena Funcional, los Objetivos Estratégicos y las Acciones Estratégicas.	✓

**PASO 3:** Seleccionar año, tipo de gobierno, sector, pliego o departamento, provincia y distrito para el caso de gobiernos locales.

**PASO 4:** Dar clic en el texto del reporte que se quiera visualizar: PEI, Cadena Funcional, Programa Presupuestal, OEI PEI - PGG o AEI PEI - PGG.

Reporte: Plan Estratégico - PEI

Maestros

**Criterios de búsqueda**

Seleccione las opciones.

**Año:**  
2020

**Tipo Gobierno:**  
E: GOBIERNO NACIONAL

**Sector:**  
13: AGRICULTURA

**Pliego:**  
013: M. DE AGRICULTURA Y RIEGO

**Reportes**

Seleccione un reporte

- PEI
- Cadena Funcional
- Programa Presupuestal
- Vinculación con la PGG
- OEI PEI
- AEI PEI
- Reporte Parcial
- Reporte parcial al 30.11.2018

Imagen N°26: Reportes por Pliego – Cadena Funcional.....

**PASO 1:** Dar clic en el menú Reportes, submenú Pliegos. Se muestra ventana con dos opciones.

**PASO 2:** Seleccionar la segunda opción ‘Pliegos – Cadena Funcional’. Al dar clic, se accede a la ventana Reporte Pliegos – Cadena Funcional

Listado de Reportes

Tipo de Gobierno, Sector, Pliego y Ejecutoras

#	Descripción	
1	Plan Estratégico - PEI Reportes del PEI, Cadena Funcional, Cadenas Presupuestales por los 3 tipos de gobierno	✓
2	Pliegos - Cadena Funcional Reportes por Pliegos del Gobierno Regional y Local. Incluyen la Cadena Funcional, los Objetivos Estratégicos y las Acciones Estratégicas.	✓

**PASO 3:** Seleccionar año, tipo de gobierno, sector, pliego o departamento, provincia y distrito para el caso de gobiernos locales.

**PASO 4:** Dar clic en el texto Objetivos y Acciones.

Consulta : CEPLAN

Reporte: Pliegos - Cadena Funcional .

Maestros

**Cráterios de búsqueda**

Seleccione las opciones.

**Año:**  
2020

**Tipo Gobierno:**  
R: GOBIERNOS REGIONALES

**Sector:**  
99: GOBIERNOS REGIONALES

**Pliego:**  
440: GOBIERNO REGIONAL DEL DEPARTAMENTO DE AMAZONAS

**Funcion:**  
SELECCIONAR FUNCIÓN

**Reportes**

Seleccione un reporte

Objetivos y Acciones

Al seleccionar Asignación y Ejecución Presupuestal del menú Reportes, se muestra dos opciones de reportes: REG1: Visión (Total Gobierno Regional) y FUN1: Departamento (Funciones por Departamento).

**Imagen N°27: Reportes de Asignación y Ejecución Presupuestal – Visión Gobierno Regional.....**

**PASO 1:** Dar clic en el menú Reportes, submenú Asignación y Ejecución Presupuestal. Se muestra ventana con dos opciones.

**PASO 2:** Seleccionar la primera opción REG1: Visión Gobierno Regional. Al dar clic, se accede a la ventana Institucional - Gobierno Regional

Listado de Reportes.

**Asignación y Ejecución Presupuestal (AEP)**

#	Institucional	
1	<a href="#">REG1 : Visión (Total Gobierno Regional)</a> Gobierno Regional	✓
#	Funcional	
1	<a href="#">FUN1 : Departamento (Funciones por departamento)</a> Reportes Funcionales	✓

**PASO 3:** Seleccionar año y departamento.

**PASO 4:** Dar clic en el botón “Buscar”

Año:  Departamento :

1 of 1 Find | Next

PERÚ Presidencia del Consejo de Ministros Centro Nacional de Planeamiento Estratégico Fecha : 16/08/2020

**AEP 2019 : 440 GOBIERNO REGIONAL DEL DEPARTAMENTO DE AMAZONAS**

TOTAL		PIA	PIM	%EST	EJEC	AVANCE%
Total		168,074,407,244.00	188,572,835,191.00	100.00	161,505,633,171.59	85.65

TIPO GOBIERNO		PIA	PIM	%EST	EJEC	AVANCE%
E	GOBIERNO NACIONAL	118,227,641,778.00	113,992,115,825.00	60.13	102,991,878,001.61	90.83
M	GOBIERNOS LOCALES	19,930,851,181.00	35,642,775,946.00	18.90	24,763,685,002.01	69.48
R	GOBIERNOS REGIONALES	29,915,914,285.00	39,537,943,420.00	20.97	33,750,070,167.97	85.36

SECTOR		PIA	PIM	%EST	EJEC	AVANCE%
99	GOBIERNOS REGIONALES	29,915,914,285.00	39,524,245,336.00	100.00	33,745,518,006.44	85.38

PLIEGO		PIA	PIM	%EST	EJEC	AVANCE%
440	GOBIERNO REGIONAL DEL DEPARTAMENTO DE AMAZONAS	889,761,530.00	1,126,138,048.00	2.85	910,222,285.95	80.83
441	GOBIERNO REGIONAL DEL DEPARTAMENTO DE ANCASH	1,480,993,401.00	2,129,141,222.00	5.39	1,772,680,323.48	83.26
442	GOBIERNO REGIONAL DEL DEPARTAMENTO DE APURIMAC	910,432,896.00	1,213,688,680.00	3.07	1,119,973,719.92	92.28
443	GOBIERNO REGIONAL DEL DEPARTAMENTO DE AREQUIPA	1,854,842,914.00	2,386,260,649.00	6.04	1,922,037,511.90	80.55
444	GOBIERNO REGIONAL DEL DEPARTAMENTO DE AVACUCHO	1,413,037,738.00	1,717,377,759.00	4.35	1,440,509,465.06	83.88

Imagen N°28: Reportes de Asignación y Ejecución Presupuestal – Funciones por Departamento .....

**PASO 1:** Dar clic en el menú Reportes, submenú Asignación y Ejecución Presupuestal. Se muestra ventana con dos opciones.

**PASO 2:** Seleccionar la segunda opción 'FUN1: Funciones por Departamento'. Al dar clic, se accede a la ventana Reporte Pliegos – Cadena Listado de Reportes.

**Asignación y Ejecución Presupuestal (AEP)**

#	Institucional	
1	REG1 : Visión (Total Gobierno Regional) Gobierno Regional	✓
#	Funcional	
1	FUN1 : Departamento (Funciones por departamento) Reportes Funcionales	✓

**PASO 3:** Seleccionar año y departamento.

**PASO 4:** Dar clic en el botón "Buscar".

Año: 2019 Departamento : 01: AMAZONAS

1 of 1 Find | Next

PERÚ Presidencia del Consejo de Ministros Centro Nacional de Planeamiento Estratégico Fecha : 16/08/2020

**REPORTE FUNCIONAL 2019 PARA EL DEPARTAMENTO DE: 01 AMAZONAS**

Para cada Función del Estado se muestran las Unidades Ejecutoras del Gobierno Nacional y Regional, y las Municipalidades que intervienen en el territorio

FUNCIÓN	Nivel de Gobierno	SECTOR	UNIDAD EJECUTORA	ACTIVIDAD	INVERSIÓN	TOTAL GENERAL
05 PLANEAMIENTO, GESTION Y RESERVA DE CONTINGENCIA				109,753,062.75	27,494,921.23	137,247,983.98
1 Gobierno Nacional				9,525,043.93	3,535,586.87	13,060,630.80
01 PRESIDENCIA CONSEJO MINISTROS				411,995.49	0.00	411,995.49
5 INSTITUTO NACIONAL DE ESTADISTICA E INFORMATICA- INEI				411,995.49	0.00	411,995.49
10 EDUCACION				2,236,752.33	3,154,678.83	5,391,431.16
1031 UNIVERSIDAD NACIONAL TORIBIO RODRIGUEZ DE MENDOZA DE AMAZONAS				33,927.11	3,144,678.83	3,178,605.94
1533 U.N. INTERCULTURAL FABIOLA SALAZAR LEGUIA DE BAGUA-UNIFSL				2,202,825.22	10,000.00	2,212,825.22
13 AGRICULTURA				0.00	380,908.04	380,908.04
1358 MODERNIZACION DE LA GESTION DE LOS RECURSOS HIDRICOS				0.00	380,908.04	380,908.04
32 OFICINA NACIONAL DE PROCESOS ELECTORALES				192,169.44	0.00	192,169.44
479 OFICINA NACIONAL DE PROCESOS ELECTORALES				192,169.44	0.00	192,169.44
33 REGISTRO NACIONAL DE IDENTIFICACION Y ESTADO CIVIL				3,636,878.61	0.00	3,636,878.61
480 REGISTRO NACIONAL DE IDENTIFICACION Y ESTADO CIVIL				3,636,878.61	0.00	3,636,878.61
37 VIVIENDA CONSTRUCCION Y SANEAMIENTO				397,216.71	0.00	397,216.71

Al seleccionar Unidades Ejecutoras del menú Reportes, se muestra un reporte del Plan Operativo Institucional en una ventana emergente.

### Imagen N°29: Reportes por Unidad Ejecutora.....

- PASO 1:** Dar clic en el menú Reportes, submenú Unidades Ejecutoras. Se accede a la ventana de Reportes
- PASO 2:** Seleccionar año, tipo de gobierno, sector, pliego o departamento, provincia y distrito para el caso de gobiernos locales
- PASO 3:** Dar clic en el texto POI. Al dar clic en el texto POI, se abre una ventana emergente con el POI de la Unidad Ejecutora seleccionada.

The screenshot displays the CEPLAN web application interface. At the top, there is a header with the Peruvian coat of arms, the text 'PERÚ Presidencia del Consejo de Ministros Centro Nacional de Planeamiento Estratégico', and navigation links for 'Consulta', 'Reportes', and 'Portal de CEPLAN'. Below the header, the text 'Consulta : CEPLAN' is visible. The main content area is titled 'Listado de Reportes.' and contains a 'Maestros' section. This section is divided into two panels: 'Criterios de búsqueda' and 'Reportes'. The 'Criterios de búsqueda' panel includes several dropdown menus for 'Año' (set to 2020), 'Tipo Gobierno' (set to E: GOBIERNO NACIONAL), 'Sector' (set to 13: AGRICULTURA), 'Pliego' (set to 013: M. DE AGRICULTURA Y RIEGO), and 'Unidad Ejecutora' (set to 001296: PROGRAMA DE DESARROLLO PRODUCTIVO AGRARIO RURAL - AGRORURAL). There is also a checkbox for 'Mostrar Centro de Costo'. The 'Reportes' panel has the instruction 'Seleccione un reporte' and two options: 'POI' and 'AO [ ] - PGG'. A red mouse cursor is pointing at the 'POI' option.



## 15. PREGUNTAS FRECUENTES

### 1. Si desea conocer el PEI de un Pliego, ¿qué hacer?

La Consulta CEPLAN muestra los Objetivos y Acciones del Plan Estratégico Institucional para cada Pliego. Para visualizarlos, seleccionar el Sector del Gobierno Nacional o el Pliego del Gobierno Regional y hacer clic en los botones que indican Objetivos Estratégicos Institucionales y Acciones Estratégicas Institucionales (ver Imágenes N°30 y 31).

### Imagen N°30: PEI de un Pliego Gobierno Nacional.....

**PASO 1:** Dar clic en el botón Nivel de Gobierno  
**PASO 2:** Seleccionar un Nivel de Gobierno (por ejemplo, Gobierno Nacional) y dar clic en el botón Sector  
**PASO 3:** Seleccionar un Sector (por ejemplo, Energía y Minas) y dar clic en el botón Pliego  
**PASO 4:** Seleccionar un Pliego (por ejemplo, M. de Energía y Minas) y dar clic en el botón OEI - PEI

Cadena Institucional - Ubigeo		Cadena Programática		Financiamiento	Cadena de Gasto	Ubigeo	Plan	Planeamiento	Política General de Gobierno		Seguimiento	
<input type="button" value="Ejecutora"/>	<input type="button" value="Dpto. Inst."/>	<input type="button" value="Categoría Presupuestal"/>	<input type="button" value="Producto/Proyecto"/>	<input type="button" value="Fuente"/>	<input type="button" value="Genérica"/>	<input type="button" value="Departamento"/>	PESEM	<input type="button" value="OES - PESEM"/>	<input type="button" value="Eje PGG - OES"/>	<input type="button" value="Eje PGG - AES"/>		
		<input type="button" value="Función"/>					PEI	<input type="button" value="OEI - PEI"/>	<input type="button" value="Eje PGG - OEI"/>	<input type="button" value="Eje PGG - AEI"/>		
							POI	<input type="button" value="AO - POI"/>	<input type="button" value="Eje PGG - AO"/>	<input type="button" value="POI"/>		
↑ TOTAL					115,597,024,110	177,367,859,707	177,303,999,828	201,809,709,796	163,611,345,730	90,444,638,690	44.8	65.2
↑ Nivel de Gobierno E: GOBIERNO NACIONAL					83,977,026,490	124,582,104,147	134,400,466,762	125,117,548,705	108,852,870,420	62,931,058,236	50.3	67.4
↑ Sector 16: ENERGIA Y MINAS					668,801,806	737,890,941	712,535,377	739,407,231	741,077,673	212,901,416	28.8	90.6
Pliego					POI Aprobado	PIA	POI Modificado consistente con el PIA	PIM	POI Modificado (En ejecución)	Devengado	Ejec. %	POI/PIA %
<input checked="" type="radio"/> 016: M. DE ENERGIA Y MINAS					563,290,584	624,714,316	599,358,759	624,276,594	620,555,392	166,911,508	26.7	90.2
<input type="radio"/> 220: INSTITUTO PERUANO DE ENERGIA NUCLEAR					39,043,432	44,998,616	44,998,609	47,051,177	51,914,831	18,820,399	40.0	86.8
<input type="radio"/> 221: INSTITUTO GEOLOGICO MINERO Y METALURGICO					66,467,789	68,178,009	68,178,009	68,079,460	68,607,451	27,169,509	39.9	97.5

**PASO 5:** Seleccionar un Objetivo Estratégico Institucional y dar clic en el botón AEI - PEI

Cadena Institucional - Ubigeo		Cadena Programática		Financiamiento	Cadena de Gasto	Ubigeo	Plan	Planeamiento	Política General de Gobierno		Seguimiento	
<input type="button" value="Ejecutora"/>	<input type="button" value="Dpto. Inst."/>	<input type="button" value="Categoría Presupuestal"/>	<input type="button" value="Producto/Proyecto"/>	<input type="button" value="Fuente"/>	<input type="button" value="Genérica"/>	<input type="button" value="Departamento"/>	PESEM	<input type="button" value="OES - PESEM"/>	<input type="button" value="Eje PGG - OES"/>	<input type="button" value="Eje PGG - AES"/>		
		<input type="button" value="Función"/>					PEI	<input type="button" value="AEI - PEI"/>	<input type="button" value="Eje PGG - OEI"/>	<input type="button" value="Eje PGG - AEI"/>		
							POI	<input type="button" value="AO - POI"/>	<input type="button" value="Eje PGG - AO"/>	<input type="button" value="POI"/>		
↑ TOTAL					115,597,024,110	177,367,859,707	177,303,999,828	201,809,709,796	163,611,345,730	90,444,638,690	44.8	65.2
↑ Nivel de Gobierno E: GOBIERNO NACIONAL					83,977,026,490	124,582,104,147	134,400,466,762	125,117,548,705	108,852,870,420	62,931,058,236	50.3	67.4
↑ Sector 16: ENERGIA Y MINAS					668,801,806	737,890,941	712,535,377	739,407,231	741,077,673	212,901,416	28.8	90.6
↑ Pliego 016: M. DE ENERGIA Y MINAS					563,290,584	624,714,316	599,358,759	624,276,594	620,555,392	166,911,508	26.7	90.2
Objetivos Estratégicos Institucionales					POI Aprobado	PIA	POI Modificado consistente con el PIA	PIM	POI Modificado (En ejecución)	Devengado	Ejec. %	POI/PIA %
<input checked="" type="radio"/> OEI.01-016: PROMOVER LA COMPETITIVIDAD Y SOSTENIBILIDAD DE LAS INVERSIONES MINERO ENERGÉTICAS EN BENEFICIO DE LA POBLACIÓN					35,080,442	0	54,855,718	0	54,972,812	0	0.0	0.0
<input type="radio"/> OEI.02-016: IMPULSAR LA SEGURIDAD ENERGÉTICA MEDIANTE EL ABASTECIMIENTO CONTINUO; MODERNO Y DE CALIDAD UNIVERSAL PARA LA POBLACIÓN					6,085,398	0	6,170,765	0	6,170,765	0	0.0	0.0
<input type="radio"/> OEI.03-016: ASEGURAR LA GESTIÓN AMBIENTAL RESPONSABLE DE LOS OPERADORES EN LAS ACTIVIDADES MINERA ENERGÉTICAS EN BENEFICIO DE LA POBLACIÓN					20,862,693	0	13,065,960	0	13,565,949	0	0.0	0.0

Imagen N°31: PEI de un Pliego - Gobierno Regional .....

- PASO 1:** Dar clic en el botón Nivel de Gobierno
- PASO 2:** Seleccionar un Nivel de Gobierno (ejm., Gobierno Regional), dar clic en el botón Gob.Reg.Mancom., y luego dar clic en el botón pliego.
- PASO 3:** Seleccionar un Pliego (por ejemplo, Gob. Regional del Dpto. de Amazonas) y dar clic en el botón OEI – PEI.

Cadena Institucional - Ubigeo		Cadena Programática		Financiamiento	Cadena de Gasto	Ubigeo	Plan	Planeamiento	Política General de Gobierno		Seguimiento
<input type="button" value="Ejecutora"/>	<input type="button" value="Dpto. Inst."/>	<input type="button" value="Categoría Presupuestal"/>	<input type="button" value="Producto/Proyecto"/>	<input type="button" value="Fuente"/>	<input type="button" value="Genérica"/>	<input type="button" value="Departamento"/>	PDRC	<input type="button" value="OER - PDRC"/>	<input type="button" value="Eje PGG - OER"/>	<input type="button" value="Eje PGG - AER"/>	
		<input type="button" value="Función"/>					PEI	<input type="button" value="OEI - PEI"/>	<input type="button" value="Eje PGG - OEI"/>	<input type="button" value="Eje PGG - AEI"/>	
							POI	<input type="button" value="AO - POI"/>	<input type="button" value="Eje PGG - AO"/>	<input type="button" value="POI"/>	
↑ TOTAL				115,597,024,110	177,367,859,707	177,303,999,828	201,809,709,796	163,611,345,730	90,444,638,690	44.8	65.2
↑ Nivel de Gobierno R: GOBIERNOS REGIONALES				24,937,200,591	31,906,686,108	31,747,289,957	38,469,004,874	39,960,968,344	17,335,835,351	45.1	78.2
↑ Gob.Reg.Mancom. 99: GOBIERNOS REGIONALES				24,937,200,591	31,906,686,108	31,747,289,957	38,459,692,459	39,960,968,344	17,335,342,227	45.1	78.2
Pliego	POI Aprobado	PIA	POI Modificado consistente con el PIA	PIM	POI Modificado (En ejecución)	Devengado	Ejec. %	POI/PIA %			
<input checked="" type="radio"/> 440: GOBIERNO REGIONAL DEL DEPARTAMENTO DE AMAZONAS	603,548,805	897,969,945	904,049,039	1,068,866,896	983,996,830	472,977,339	44.3	67.2			
<input type="radio"/> 441: GOBIERNO REGIONAL DEL DEPARTAMENTO DE ANCASH	789,703,118	1,640,103,564	1,911,434,861	2,062,657,344	1,817,939,702	936,901,259	45.4	48.2			
<input type="radio"/> 442: GOBIERNO REGIONAL DEL DEPARTAMENTO DE APURIMAC	693,363,185	960,852,040	972,267,052	1,096,983,602	1,099,604,886	546,496,062	49.8	72.2			

**PASO 4:** Seleccionar un Objetivo Estratégico Institucional y dar clic en el botón AEI - PEI

Cadena Institucional - Ubigeo		Cadena Programática		Financiamiento	Cadena de Gasto	Ubigeo	Plan	Planeamiento	Política General de Gobierno		Seguimiento
<input type="button" value="Ejecutora"/>	<input type="button" value="Dpto. Inst."/>	<input type="button" value="Categoría Presupuestal"/>	<input type="button" value="Producto/Proyecto"/>	<input type="button" value="Fuente"/>	<input type="button" value="Genérica"/>	<input type="button" value="Departamento"/>	PDRC	<input type="button" value="OER - PDRC"/>	<input type="button" value="Eje PGG - OER"/>	<input type="button" value="Eje PGG - AER"/>	
		<input type="button" value="Función"/>					PEI	<input type="button" value="AEI - PEI"/>	<input type="button" value="Eje PGG - OEI"/>	<input type="button" value="Eje PGG - AEI"/>	
							POI	<input type="button" value="AO - POI"/>	<input type="button" value="Eje PGG - AO"/>	<input type="button" value="POI"/>	
↑ TOTAL				115,597,024,110	177,367,859,707	177,303,999,828	201,809,709,796	163,611,345,730	90,444,638,690	44.8	65.2
↑ Nivel de Gobierno R: GOBIERNOS REGIONALES				24,937,200,591	31,906,686,108	31,747,289,957	38,469,004,874	39,960,968,344	17,335,835,351	45.1	78.2
↑ Gob.Reg.Mancom. 99: GOBIERNOS REGIONALES				24,937,200,591	31,906,686,108	31,747,289,957	38,459,692,459	39,960,968,344	17,335,342,227	45.1	78.2
↑ Pliego 440: GOBIERNO REGIONAL DEL DEPARTAMENTO DE AMAZONAS				603,548,805	897,969,945	904,049,039	1,068,866,896	983,996,830	472,977,339	44.3	67.2
Objetivos Estratégicos Institucionales	POI Aprobado	PIA	POI Modificado consistente con el PIA	PIM	POI Modificado (En ejecución)	Devengado	Ejec. %	POI/PIA %			
<input checked="" type="radio"/> OEI.01-440: GARANTIZAR LA CALIDAD DE LOS SERVICIOS DE SALUD EN EL DEPARTAMENTO	127,742,618	0	180,035,327	0	216,843,146	0	0.0	0.0	0.0	0.0	0.0
<input type="radio"/> OEI.02-440: MEJORAR LA CALIDAD DE LOS SERVICIOS DE SANEAMIENTO EN EL DEPARTAMENTO	530,555	0	4,949,187	0	19,243,932	0	0.0	0.0	0.0	0.0	0.0

Cadena Institucional - Ubigeo		Cadena Programática		Financiamiento	Cadena de Gasto	Ubigeo	Plan	Planeamiento	Política General de Gobierno		Seguimiento
<input type="button" value="Ejecutora"/>	<input type="button" value="Dpto. Inst."/>	<input type="button" value="Categoría Presupuestal"/>	<input type="button" value="Producto/Proyecto"/>	<input type="button" value="Fuente"/>	<input type="button" value="Genérica"/>	<input type="button" value="Departamento"/>	PDRC	<input type="button" value="OER - PDRC"/>	<input type="button" value="Eje PGG - OER"/>	<input type="button" value="Eje PGG - AER"/>	
		<input type="button" value="Función"/>					PEI	<input type="button" value="AEI - PEI"/>	<input type="button" value="Eje PGG - OEI"/>	<input type="button" value="Eje PGG - AEI"/>	
							POI	<input type="button" value="AO - POI"/>	<input type="button" value="Eje PGG - AO"/>	<input type="button" value="POI"/>	
↑ TOTAL				115,597,024,110	177,367,859,707	177,303,999,828	201,809,709,796	163,611,345,730	90,444,638,690	44.8	65.2
↑ Nivel de Gobierno R: GOBIERNOS REGIONALES				24,937,200,591	31,906,686,108	31,747,289,957	38,469,004,874	39,960,968,344	17,335,835,351	45.1	78.2
↑ Gob.Reg.Mancom. 99: GOBIERNOS REGIONALES				24,937,200,591	31,906,686,108	31,747,289,957	38,459,692,459	39,960,968,344	17,335,342,227	45.1	78.2
↑ Pliego 440: GOBIERNO REGIONAL DEL DEPARTAMENTO DE AMAZONAS				603,548,805	897,969,945	904,049,039	1,068,866,896	983,996,830	472,977,339	44.3	67.2
↑ Objetivos Estratégicos OEI.01-440: GARANTIZAR LA CALIDAD DE LOS SERVICIOS DE SALUD EN EL DEPARTAMENTO				127,742,618	0	180,035,327	0	216,843,146	0	0.0	0.0
Acciones Estratégicas Institucionales	POI Aprobado	PIA	POI Modificado consistente con el PIA	PIM	POI Modificado (En ejecución)	Devengado	Ejec. %	POI/PIA %			
<input checked="" type="radio"/> AEI.01.01-440: ATENCIÓN INTEGRAL Y OPORTUNA PARA REDUCIR LA DESNUTRICIÓN CRÓNICA EN LA POBLACIÓN INFANTIL	28,824,334	0	72,945,064	0	79,317,232	0	0.0	0.0	0.0	0.0	0.0
<input type="radio"/> AEI.01.02-440: ATENCIÓN INTEGRAL Y OPORTUNA PARA REDUCIR LA ANEMIA EN LA POBLACIÓN INFANTIL	17,125,804	0	6,743,882	0	8,369,150	0	0.0	0.0	0.0	0.0	0.0

2. Si desea ver el POI de una Unidad Ejecutora o Municipio, ¿qué hacer?

Para visualizar el POI de una Unidad Ejecutora perteneciente al Gobierno Nacional o Gobierno Regional, seguir la ruta Sector- Pliego- Unidad Ejecutora, según la entidad que se busque. Una vez encontrada y seleccionada la Unidad Ejecutora, hacer clic en los botones que indican “OEI - PEI”, “AEI - PEI” y “AO - POI” (ver Imagen N° 32).

Imagen N°32: Plan Operativo Institucional de una Unidad Ejecutora .....

**PASO 1:** Dar clic en el botón Nivel de Gobierno  
**PASO 2:** Seleccionar un Nivel de Gobierno (ejm., Gobierno Regional), dar clic en el botón Gob.Reg.Mancom, y luego dar clic en el botón pliego.  
**PASO 3:** Seleccionar un Pliego (por ejemplo, Gob. Regional del Dpto. de Apurímac) y dar clic en el botón Ejecutora.  
**PASO 4:** Seleccionar una Unidad Ejecutora (por ejemplo, Región Apurímac Sede Central) y dar clic en el botón OEI - PEI.  
**PASO 5:** Seleccionar un OEI (por ejemplo, OEI.01) y dar clic en el botón AEI - PEI.  
**PASO 6:** Seleccionar una AEI (por ejemplo, AEI.01.01) y dar clic en el botón AO - POI.

Cadena Institucional - Ubigeo		Cadena Programática		Financiamiento	Cadena de Gasto	Ubigeo	Plan	Planeamiento	Política General de Gobierno		Seguimiento
Dpto. Inst.	Centro de Costo	Categoría Presupuestal	Producto/Proyecto	Fuente	Genérica	Departamento	PDRRC	OER - PDRRC	Eje PGG - OER	Eje PGG - AER	
		Función					PEI		Eje PGG - OEI	Eje PGG - AEI	
							POI	AO - POI	Eje PGG - AO		POI
↑ TOTAL				115,597,024,110	177,367,859,707	177,303,999,828	201,809,709,796	163,611,345,730	90,444,638,690	44.8	65.2
↑ Nivel de Gobierno R: GOBIERNOS REGIONALES				24,937,200,591	31,906,686,108	31,747,289,957	38,469,004,874	39,960,968,344	17,335,835,351	45.1	78.2
↑ Gov.Reg.Mancom. 99: GOBIERNOS REGIONALES				24,937,200,591	31,906,686,108	31,747,289,957	38,459,692,459	39,960,968,344	17,335,342,227	45.1	78.2
↑ Pliego 442: GOBIERNO REGIONAL DEL DEPARTAMENTO DE APURIMAC				693,363,185	960,852,040	972,267,052	1,096,983,602	1,099,604,886	546,496,062	49.8	72.2
↑ Unidad Ejecutora 000747: REGION APURIMAC-SEDE CENTRAL				134,568,776	174,005,674	190,919,664	199,979,832	222,257,355	63,636,852	31.8	77.3
↑ Objetivos Estratégicos OEI.01-442: PROMOVER EL DESARROLLO SOCIAL E IGUALDAD DE OPORTUNIDADES EN LA REGIÓN APURÍMAC				1,361,216	0	1,658,719	0	1,451,581	0	0.0	0.0
<b>Acciones Estratégicas Institucionales</b>				<b>POI Aprobado</b>	<b>PIA</b>	<b>POI Modificado consistente con el PIA</b>	<b>PIM</b>	<b>POI Modificado (En ejecución)</b>	<b>Devengado</b>	<b>Ejec. %</b>	<b>POI/PIA %</b>
● AEI.01.01-442: APOYO SOCIAL DE FORMA INTEGRADA Y OPORTUNA A FAMILIAS VULNERABLES				1,361,216	0	1,658,719	0	1,451,581	0	0.0	0.0

Al dar clic en el botón AO - POI se muestran todas las Actividades Operativas del POI de la UE seleccionada.

Cadena Institucional - Ubigeo		Cadena Programática		Financiamiento	Cadena de Gasto	Ubigeo	Plan	Planeamiento	Política General de Gobierno		Seguimiento
Dpto. Inst.	Centro de Costo	Categoría Presupuestal	Producto/Proyecto	Fuente	Genérica	Departamento	PDRRC	OER - PDRRC	Eje PGG - OER	Eje PGG - AER	
		Función					PEI		Eje PGG - OEI	Eje PGG - AEI	
							POI		Eje PGG - AO		POI
↑ TOTAL				115,597,024,110	177,367,859,707	177,303,999,828	201,809,709,796	163,611,345,730	90,444,638,690	44.8	65.2
↑ Nivel de Gobierno R: GOBIERNOS REGIONALES				24,937,200,591	31,906,686,108	31,747,289,957	38,469,004,874	39,960,968,344	17,335,835,351	45.1	78.2
↑ Gov.Reg.Mancom. 99: GOBIERNOS REGIONALES				24,937,200,591	31,906,686,108	31,747,289,957	38,459,692,459	39,960,968,344	17,335,342,227	45.1	78.2
↑ Pliego 442: GOBIERNO REGIONAL DEL DEPARTAMENTO DE APURIMAC				693,363,185	960,852,040	972,267,052	1,096,983,602	1,099,604,886	546,496,062	49.8	72.2
↑ Unidad Ejecutora 000747: REGION APURIMAC-SEDE CENTRAL				134,568,776	174,005,674	190,919,664	199,979,832	222,257,355	63,636,852	31.8	77.3
↑ Objetivos Estratégicos OEI.01-442: PROMOVER EL DESARROLLO SOCIAL E IGUALDAD DE OPORTUNIDADES EN LA REGIÓN APURÍMAC				1,361,216	0	1,658,719	0	1,451,581	0	0.0	0.0
↑ Acciones Estratégicas AEI.01.01-442: APOYO SOCIAL DE FORMA INTEGRADA Y OPORTUNA A FAMILIAS VULNERABLES				1,361,216	0	1,658,719	0	1,451,581	0	0.0	0.0
<b>Actividad Operativa</b>				<b>POI Aprobado</b>	<b>PIA</b>	<b>POI Modificado consistente con el PIA</b>	<b>PIM</b>	<b>POI Modificado (En ejecución)</b>	<b>Devengado</b>	<b>Ejec. %</b>	<b>POI/PIA %</b>
AOI00074700094-442: INTEGRAR AL ALBERGADO Y BRINDARLE LA OPORTUNIDAD DE CRECER Y DESARROLLARSE DENTRO DE UN HOGAR, FORMANDO UNA FAMILIA SUSTITUTA.				360,000	0	1,349,458	0	466,010	0	0.0	0.0

Para visualizar el POI de un Municipio seguir la ruta Gobiernos Locales - Dpto. Inst. - Prov. Inst. – Unidad Ejecutora - y hacer clic en los botones que indican “OEI - PEI”, “AEI - PEI” y “AO - POI” (ver Imagen N°33).

### Imagen N°33: Plan Operativo Institucional de una Municipalidad Provincial .....

**PASO 1:** Dar clic en el botón Nivel de Gobierno  
**PASO 2:** Seleccionar un Nivel de Gobierno (por ejemplo, Gobiernos Locales), dar clic en el botón Dpto. Inst.  
**PASO 3:** Seleccionar un Departamento (por ejemplo, Ancash) y dar clic en el botón Prov. Inst.  
**PASO 4:** Seleccionar una Provincia (por ejemplo, Huaraz) y dar clic en el botón Ejecutora.  
**PASO 5:** Seleccionar una Unidad Ejecutora (por ejemplo, Municipalidad Provincial de Huaraz) y dar clic en el botón OEI-PEI.  
**PASO 6:** Seleccionar un OEI (por ejemplo, OEI.05) y dar clic en el botón AEI-PEI.  
**PASO 7:** Seleccionar una Acción Estratégica Institucional (por ejemplo, AEI.05.01) y dar clic en el botón AO - POI.

Cadena Institucional - Ubigeo		Cadena Programática		Financiamiento	Cadena de Gasto	Ubigeo	Plan	Planeamiento	Política General de Gobierno		Seguimiento
☰ Gov.Loc.Mancom.	☰ Centro de Costo	☰ Categoría Presupuestal	☰ Producto/Proyecto	☰ Fuente	☰ Genérica	☰ Departamento	PDLC	☰ OEI/OEI - PDLC	☰ Eje PGG - OEI/OEI	☰ Eje PGG - AEP/AED	
		☰ Función					PEI		☰ Eje PGG - OEI	☰ Eje PGG - AEI	
							POI	☰ AO - POI	☰ Eje PGG - AO		☰ POI
↑ TOTAL				115,597,024,110	177,367,859,707	177,303,999,828	201,809,709,796	163,611,345,730	90,444,638,690	44.8	65.2
↑ Nivel de Gobierno M: GOBIERNOS LOCALES				6,682,797,028	20,879,069,452	11,156,243,109	38,223,156,217	14,797,506,967	10,177,745,102	26.6	32.0
↑ Departamento 02: ANCASH				480,033,576	1,344,247,080	470,342,505	2,747,853,968	846,880,460	542,493,626	19.7	35.7
↑ Provincia 0201: HUARAZ				0	104,963,046	44,985,102	210,689,905	45,580,356	52,024,875	24.7	0.0
↑ Unidad Ejecutora 3000085: MUNICIPALIDAD PROVINCIAL DE HUARAZ				0	44,985,102	44,985,102	96,808,513	45,580,356	20,498,199	21.2	0.0
↑ Objetivos Estratégicos OEI.05-300085: PROMOVER LA COMPETITIVIDAD ECONÓMICA DE LA PROVINCIA DE HUARAZ				0	0	4,280,965	0	4,609,644	0	0.0	0.0
<b>Acciones Estratégicas Institucionales</b>				<b>POI Aprobado</b>	<b>PIA</b>	<b>POI Modificado consistente con el PIA</b>	<b>PIM</b>	<b>POI Modificado (En ejecución)</b>	<b>Devengado</b>	<b>Ejec. %</b>	<b>POI/PIA %</b>
● AEI.05.01-300085: ASISTENCIA TÉCNICA A LOS EMPRENDEDORES DE LA PROVINCIA DE HUARAZ				0	0	27,267	0	13,633	0	0.0	0.0
○ AEI.05.02-300085: ASISTENCIA TÉCNICA EN FORMALIZACIÓN DE LOS ESTABLECIMIENTOS Y DESARROLLO COMERCIAL ORDENADO DE LOS COMERCIANTES INFORMALES DEL DISTRITO DE HUARAZ				0	0	2,400	0	2,400	0	0.0	0.0

Al dar clic en el botón AO - POI, se muestran todas las Actividades Operativas del POI de la UE seleccionada.

Cadena Institucional - Ubigeo		Cadena Programática		Financiamiento	Cadena de Gasto	Ubigeo	Plan	Planeamiento	Política General de Gobierno		Seguimiento
☰ Gov.Loc.Mancom.	☰ Centro de Costo	☰ Categoría Presupuestal	☰ Producto/Proyecto	☰ Fuente	☰ Genérica	☰ Departamento	PDLC	☰ OEI/OEI - PDLC	☰ Eje PGG - OEI/OEI	☰ Eje PGG - AEP/AED	
		☰ Función					PEI		☰ Eje PGG - OEI	☰ Eje PGG - AEI	
							POI	☰ AO - POI	☰ Eje PGG - AO		☰ POI
↑ TOTAL				115,597,024,110	177,367,859,707	177,303,999,828	201,809,709,796	163,611,345,730	90,444,638,690	44.8	65.2
↑ Nivel de Gobierno M: GOBIERNOS LOCALES				6,682,797,028	20,879,069,452	11,156,243,109	38,223,156,217	14,797,506,967	10,177,745,102	26.6	32.0
↑ Departamento 02: ANCASH				480,033,576	1,344,247,080	470,342,505	2,747,853,968	846,880,460	542,493,626	19.7	35.7
↑ Provincia 0201: HUARAZ				0	104,963,046	44,985,102	210,689,905	45,580,356	52,024,875	24.7	0.0
↑ Unidad Ejecutora 3000085: MUNICIPALIDAD PROVINCIAL DE HUARAZ				0	44,985,102	44,985,102	96,808,513	45,580,356	20,498,199	21.2	0.0
↑ Objetivos Estratégicos OEI.05-300085: PROMOVER LA COMPETITIVIDAD ECONÓMICA DE LA PROVINCIA DE HUARAZ				0	0	4,280,965	0	4,609,644	0	0.0	0.0
↑ Acciones Estratégicas AEI.05.01-300085: ASISTENCIA TÉCNICA A LOS EMPRENDEDORES DE LA PROVINCIA DE HUARAZ				0	0	27,267	0	13,633	0	0.0	0.0
<b>Actividad Operativa</b>				<b>POI Aprobado</b>	<b>PIA</b>	<b>POI Modificado consistente con el PIA</b>	<b>PIM</b>	<b>POI Modificado (En ejecución)</b>	<b>Devengado</b>	<b>Ejec. %</b>	<b>POI/PIA %</b>
● AOI30008500389-300085: EMISIÓN Y NOTIFICACIÓN RESOLUCIÓN DE MULTA ADMINISTRATIVA A INFRACTORES				0	0	0	0	0	0	0.0	0.0
<ul style="list-style-type: none"> <li>Unidad de Medida: NOTIFICACION</li> <li>Cantidad: 600.00</li> </ul>											

### 3. Si desea ver los Centros de Costos de una Unidad Ejecutora, ¿qué hacer?

Ingresar a la ruta Nivel de Gobierno - Sector - Pliego - Unidad Ejecutora y hacer clic en el botón “Centro de Costo”.

#### Imagen N°34: Centro de Costos de una Unidad Ejecutora.....

**PASO 1:** Dar clic en el botón Nivel de Gobierno

**PASO 2:** Seleccionar un Nivel de Gobierno (por ejemplo, Gobierno Nacional), dar clic en el botón Sector.

**PASO 3:** Seleccionar un Sector (por ejemplo, Trabajo y Promoción de Empleo) y dar clic en el botón Pliego.

**PASO 4:** Seleccionar un Pliego (por ejemplo, Trabajo y Promoción de Empleo) y dar clic en el botón Ejecutora.

**PASO 5:** Seleccionar una Unidad Ejecutora (por ejemplo, Ministerio de trabajo) y dar clic en el botón Centro de Costo.

Cadena Institucional - Ubigeo		Cadena Programática		Financiamiento	Cadena de Gasto	Ubigeo	Plan	Planeamiento	Política General de Gobierno		Seguimiento
<input type="button" value="Dpto. Inst."/>	<input type="button" value="Centro de Costo"/>	<input type="button" value="Categoría Presupuestal"/>	<input type="button" value="Producto/Proyecto"/>	<input type="button" value="Fuente"/>	<input type="button" value="Genérica"/>	<input type="button" value="Departamento"/>	PESEM PEI POI	<input type="button" value="OES - PESEM"/> <input type="button" value="OEI - PEI"/> <input type="button" value="AO - POI"/>	<input type="button" value="Eje PGG - OES"/> <input type="button" value="Eje PGG - OEI"/> <input type="button" value="Eje PGG - AO"/>	<input type="button" value="Eje PGG - AES"/> <input type="button" value="Eje PGG - AEI"/>	<input type="button" value="POI"/>
↑ TOTAL				115,597,024,110	177,367,859,707	177,303,999,828	201,809,709,796	163,611,345,730	90,444,638,690	44.8	65.2
↑ Nivel de Gobierno E: GOBIERNO NACIONAL				83,977,026,490	124,582,104,147	134,400,466,762	125,117,548,705	108,852,870,420	62,931,058,236	50.3	67.4
↑ Sector 12: TRABAJO Y PROMOCION DEL EMPLEO				513,020,406	476,219,565	516,364,055	3,294,947,741	1,696,564,493	2,998,798,160	91.0	107.7
↑ Pliego 012: M. DE TRABAJO Y PROMOCION DEL EMPLEO				226,436,856	306,996,966	344,299,602	3,085,969,965	1,487,586,717	2,918,673,815	94.6	73.8
Unidad Ejecutora	POI Aprobado	PIA	POI Modificado consistente con el PIA	PIM	POI Modificado (En ejecución)	Devengado	Ejec. %	POI/PIA %			
<input checked="" type="radio"/> 000154: MINISTERIO DE TRABAJO-OFICINA GENERAL DE ADMINISTRACION	128,000,748	120,652,746	143,021,799	412,428,265	264,229,773	335,218,284	81.3	106.1			
<input type="radio"/> 000993: PROGRAMA NACIONAL DE EMPLEO JUVENIL "JOVENES PRODUCTIVOS"	8,041,714	18,094,004	33,027,587	12,925,125	12,925,125	5,929,987	45.9	44.4			
<input type="radio"/> 001066: PROGRAMA PARA LA GENERACION DE EMPLEO SOCIAL INCLUSIVO "TRABAJA PERU"	15,317,486	124,811,843	124,811,843	2,624,255,998	1,171,026,791	2,565,461,489	97.8	12.3			
<input type="radio"/> 001633: PROGR. NAC. PARA LA PROM. DE OPORTUNIDADES LABORALES "IMPULSA PERU"	10,731,825	10,000,000	10,000,000	6,540,527	6,540,527	3,031,697	46.4	107.3			
<input type="radio"/> 001658: PROGR. PARA EL MEJORAMIENTO Y AMPLIAC. DE LOS SERV. DEL CENTRO DE EMPLEO "FORTALECE PERU"	64,345,083	33,438,373	33,438,373	29,820,050	32,864,501	9,032,359	30.3	192.4			

Al dar clic en Centro de Costo, se muestran todos los Centros de Costo de la UE seleccionada.

Cadena Institucional - Ubigeo		Cadena Programática		Financiamiento	Cadena de Gasto	Ubigeo	Plan	Planeamiento	Política General de Gobierno		Seguimiento
<input type="button" value="Dpto. Inst."/>		<input type="button" value="Categoría Presupuestal"/>	<input type="button" value="Producto/Proyecto"/>	<input type="button" value="Fuente"/>	<input type="button" value="Genérica"/>	<input type="button" value="Departamento"/>	PESEM PEI POI	<input type="button" value="OES - PESEM"/> <input type="button" value="OEI - PEI"/> <input type="button" value="AO - POI"/>	<input type="button" value="Eje PGG - OES"/> <input type="button" value="Eje PGG - OEI"/> <input type="button" value="Eje PGG - AO"/>	<input type="button" value="Eje PGG - AES"/> <input type="button" value="Eje PGG - AEI"/>	<input type="button" value="POI"/>
↑ TOTAL				115,597,024,110	177,367,859,707	177,303,999,828	201,809,709,796	163,611,345,730	90,444,638,690	44.8	65.2
↑ Nivel de Gobierno E: GOBIERNO NACIONAL				83,977,026,490	124,582,104,147	134,400,466,762	125,117,548,705	108,852,870,420	62,931,058,236	50.3	67.4
↑ Sector 12: TRABAJO Y PROMOCION DEL EMPLEO				513,020,406	476,219,565	516,364,055	3,294,947,741	1,696,564,493	2,998,798,160	91.0	107.7
↑ Pliego 012: M. DE TRABAJO Y PROMOCION DEL EMPLEO				226,436,856	306,996,966	344,299,602	3,085,969,965	1,487,586,717	2,918,673,815	94.6	73.8
↑ Unidad Ejecutora 000154: MINISTERIO DE TRABAJO-OFICINA GENERAL DE ADMINISTRACION				128,000,748	120,652,746	143,021,799	412,428,265	264,229,773	335,218,284	81.3	106.1
Centro de Costo	POI Aprobado	PIA	POI Modificado consistente con el PIA	PIM	POI Modificado (En ejecución)	Devengado	Ejec. %	POI/PIA %			
Buscar ítem	Por código   Por descripción										
<input checked="" type="radio"/> 154-01: DESPACHO MINISTERIAL	1,793,167	0	2,938,244	0	2,557,568	0	0.0	0.0			
<input type="radio"/> 154-01.02: PROCURADURIA PUBLICA	1,154,036	0	1,137,844	0	1,653,452	0	0.0	0.0			
<input type="radio"/> 154-01.03: ORGANOS DE CONTROL INSTITUCIONAL	1,214,336	0	1,196,607	0	1,260,953	0	0.0	0.0			

4. Si desea ver los POI de una Función en los tres niveles del gobierno, ¿qué hacer?

Seleccionar el botón Función que se desea consultar e iniciar la ruta Objetivos Estratégicos Institucionales - Acciones Estratégicas Institucionales - Actividad Operativa para ver los POI de esa Función.

Imagen N°35: Actividades Operativas de la Función Minera .....

**PASO 1:** Dar clic en el botón Función

**PASO 2:** Seleccionar una Función (por ejemplo, Legislativa) y dar clic en el botón Nivel de Gobierno.

Cadena Institucional - Ubigeo		Cadena Programática		Financiamiento	Cadena de Gasto	Ubigeo	Plan	Planeamiento	Política General de Gobierno		Seguimiento
<input type="button" value="Nivel de Gobierno"/>	<input type="button" value="Dpto. Inst."/>	<input type="button" value="Categoría Presupuestal"/>	<input type="button" value="División Funcional"/>	<input type="button" value="Fuente"/>	<input type="button" value="Genérica"/>	<input type="button" value="Departamento"/>			<input type="button" value="Eje PGG - OEI"/>	<input type="button" value="Eje PGG - AEI"/>	
							PEI		<input type="button" value="Eje PGG - AO"/>		
							POI				
↑ TOTAL		115,597,024,110	177,367,859,707	177,303,999,828	201,809,709,796	163,611,345,730	90,444,638,690	44.8	65.2		
Función	POI Aprobado	PIA	POI Modificado consistente con el PIA	PIM	POI Modificado (En ejecución)	Devengado	Ejec. %	POI/PIA %			
<input checked="" type="radio"/> 01: LEGISLATIVA	672,446,647	614,548,926	614,548,925	609,708,441	616,563,580	210,238,441	34.5	109.4			
<input type="radio"/> 02: RELACIONES EXTERIORES	451,063,219	750,410,474	750,413,901	757,516,884	763,121,204	475,690,136	62.8	60.1			
<input type="radio"/> 03: PLANEAMIENTO, GESTION Y RESERVA DE CONTINGENCIA	10,660,785,186	26,192,607,806	14,077,824,564	20,620,175,511	14,916,613,364	7,345,431,846	35.6	40.7			
<input type="radio"/> 04: DEFENSA Y SEGURIDAD NACIONAL	71,383,603	5,300,262,268	85,012,886	5,734,681,431	79,852,433	3,073,863,962	53.6	1.4			
<input type="radio"/> 05: ORDEN PUBLICO Y SEGURIDAD	6,112,043,618	11,002,525,597	11,368,746,566	12,360,890,162	10,413,931,183	5,967,728,543	48.3	55.6			
<input type="radio"/> 06: JUSTICIA	8,814,460,947	6,859,106,973	4,474,888,073	6,982,705,663	6,991,992,945	3,271,410,657	46.9	128.5			
<input type="radio"/> 07: TRABAJO	548,032,023	518,757,323	562,312,434	3,527,760,023	1,738,909,594	3,020,660,266	85.6	105.6			
<input type="radio"/> 08: COMERCIO	385,790,917	535,068,032	468,222,032	645,091,115	522,646,866	273,019,106	42.3	72.1			
<input type="radio"/> 09: TURISMO	249,664,185	501,455,693	491,074,584	1,043,671,216	382,398,850	165,820,633	15.9	49.8			
<input type="radio"/> 10: AGROPECUARIA	3,226,804,038	5,605,366,934	7,075,450,793	7,038,504,987	5,664,362,610	2,073,389,654	29.5	57.6			
<input type="radio"/> 11: PESCA	479,545,074	449,743,785	439,744,307	482,727,565	463,408,045	217,927,990	45.2	106.6			
<input type="radio"/> 12: ENERGIA	868,812,236	1,120,349,755	1,030,252,955	1,226,147,117	1,054,581,608	366,956,551	29.9	77.6			
<input type="radio"/> 13: MINERIA	145,961,685	158,784,192	143,244,442	162,233,772	144,072,152	57,601,575	35.5	91.9			
<input type="radio"/> 14: INDUSTRIA	150,141,964	218,599,881	210,396,818	202,663,551	207,704,712	75,346,084	37.2	68.7			
<input type="radio"/> 15: TRANSPORTE	14,548,367,981	19,074,180,912	22,484,225,599	25,564,635,270	17,300,998,921	5,260,612,289	20.6	76.3			

**PASO 3:** Seleccionar un Nivel de Gobierno (por ejemplo, Nacional) y dar clic en el botón OEI - PEI.

Cadena Institucional - Ubigeo		Cadena Programática		Financiamiento	Cadena de Gasto	Ubigeo	Plan	Planeamiento	Política General de Gobierno		Seguimiento
<input type="button" value="Sector"/>	<input type="button" value="Dpto. Inst."/>	<input type="button" value="Categoría Presupuestal"/>	<input type="button" value="División Funcional"/>	<input type="button" value="Fuente"/>	<input type="button" value="Genérica"/>	<input type="button" value="Departamento"/>	PESEM	<input type="button" value="OES - PESEM"/>	<input type="button" value="Eje PGG - OES"/>	<input type="button" value="Eje PGG - AES"/>	
							PEI	<input checked="" type="button" value="OEI - PEI"/>	<input type="button" value="Eje PGG - OEI"/>	<input type="button" value="Eje PGG - AEI"/>	
							POI		<input type="button" value="Eje PGG - AO"/>		
↑ TOTAL		115,597,024,110	177,367,859,707	177,303,999,828	201,809,709,796	163,611,345,730	90,444,638,690	44.8	65.2		
↑ Función 01: LEGISLATIVA		672,446,647	614,548,926	614,548,925	609,708,441	616,563,580	210,238,441	34.5	109.4		
Nivel de Gobierno	POI Aprobado	PIA	POI Modificado consistente con el PIA	PIM	POI Modificado (En ejecución)	Devengado	Ejec. %	POI/PIA %			
<input checked="" type="radio"/> E: GOBIERNO NACIONAL	670,997,367	614,548,926	614,548,925	609,708,441	614,548,926	210,238,441	34.5	109.2			
<input type="radio"/> M: GOBIERNOS LOCALES	794,835			0	917,287						
<input type="radio"/> R: GOBIERNOS REGIONALES	654,445			0	1,097,367						

**PASO 4:** Seleccionar un Objetivo Estratégico Institucional (por ejemplo, OEI.01) y dar clic en el botón AEI - PEI.

Cadena Institucional - Ubigeo Sector Dpto. Inst.		Cadena Programática Categoría Presupuestal División Funcional		Financiamiento Fuente	Cadena de Gasto Genérica	Ubigeo Departamento	Plan PESEM PEI POI	Planeamiento OES - PESEM <b>AEI - PEI</b>	Política General de Gobierno Eje PGG - OES Eje PGG - OEI Eje PGG - AES Eje PGG - AEI Eje PGG - AO		Seguimiento
TOTAL				115,597,024,110	177,367,859,707	177,303,999,828	201,809,709,796	163,611,345,730	90,444,638,690	44.8	65.2
Función 01: LEGISLATIVA				672,446,647	614,548,926	614,548,925	609,708,441	616,563,580	210,238,441	34.5	109.4
Nivel de Gobierno E: GOBIERNO NACIONAL				670,997,367	614,548,926	614,548,925	609,708,441	614,548,926	210,238,441	34.5	109.2
<b>Objetivos Estratégicos Institucionales</b>				<b>POI Aprobado</b>	<b>PIA</b>	<b>POI Modificado consistente con el PIA</b>	<b>PIM</b>	<b>POI Modificado (En ejecución)</b>	<b>Devengado</b>	<b>Ejec. %</b>	<b>POI/PIA %</b>
● OEI.01-028: EJERCER LAS FUNCIONES CONSTITUCIONALES PARA EL SISTEMA DE FORTALECIMIENTO DEL SISTEMA DEMOCRÁTICO, LA GOBERNABILIDAD Y EL BIENESTAR DE LA SOCIEDAD PERUANA.				270,506,509	0	269,597,210	0	269,597,211	0	0.0	0.0
○ OEI.02-028: MEJORAR LOS MECANISMOS DE PARTICIPACIÓN DE LA CIUDADANÍA.				124,765,406	0	75,319,555	0	75,319,555	0	0.0	0.0
○ OEI.03-028: IMPLEMENTAR EL SISTEMA DE GESTIÓN DEL SERVICIO PARLAMENTARIO.				246,557,755	0	245,180,874	0	245,180,874	0	0.0	0.0

**PASO 5:** Seleccionar una Acción Estratégica Institucional (por ejemplo, AEI.01.01) y dar clic en el botón AO - POI.

Cadena Institucional - Ubigeo Sector Dpto. Inst.		Cadena Programática Categoría Presupuestal División Funcional		Financiamiento Fuente	Cadena de Gasto Genérica	Ubigeo Departamento	Plan PESEM PEI POI	Planeamiento OES - PESEM <b>AO - POI</b>	Política General de Gobierno Eje PGG - OES Eje PGG - OEI Eje PGG - AES Eje PGG - AEI Eje PGG - AO		Seguimiento POI
TOTAL				115,597,024,110	177,367,859,707	177,303,999,828	201,809,709,796	163,611,345,730	90,444,638,690	44.8	65.2
Función 01: LEGISLATIVA				672,446,647	614,548,926	614,548,925	609,708,441	616,563,580	210,238,441	34.5	109.4
Nivel de Gobierno E: GOBIERNO NACIONAL				670,997,367	614,548,926	614,548,925	609,708,441	614,548,926	210,238,441	34.5	109.2
<b>Objetivos Estratégicos OEI.01-028: EJERCER LAS FUNCIONES CONSTITUCIONALES PARA EL SISTEMA DE FORTALECIMIENTO DEL SISTEMA DEMOCRÁTICO, LA GOBERNABILIDAD Y EL BIENESTAR DE LA SOCIEDAD PERUANA.</b>				270,506,509	0	269,597,210	0	269,597,211	0	0.0	0.0
<b>Acciones Estratégicas Institucionales</b>				<b>POI Aprobado</b>	<b>PIA</b>	<b>POI Modificado consistente con el PIA</b>	<b>PIM</b>	<b>POI Modificado (En ejecución)</b>	<b>Devengado</b>	<b>Ejec. %</b>	<b>POI/PIA %</b>
● AEI.01.01-028: PRODUCCIÓN LEGISLATIVA PRIORIZADA.				107,252,520	0	107,879,012	0	107,879,012	0	0.0	0.0
○ AEI.01.02-028: CONTROL POLÍTICO Y FISCALIZACIÓN PARA FORTALECER LA LUCHA CONTRA LA CORRUPCIÓN.				59,316,801	0	59,950,758	0	59,950,759	0	0.0	0.0
○ AEI.01.03-028: REPRESENTACIÓN EFICAZ EN INTERACCIÓN CON LA CIUDADANÍA Y LOS TRES NIVELES DE GOBIERNO.				103,937,188	0	101,767,440	0	101,767,440	0	0.0	0.0

Al dar clic en el botón AO - POI, se muestran todas las Actividades Operativas de la AEI seleccionada.

Cadena Institucional - Ubigeo Sector Dpto. Inst.		Cadena Programática Categoría Presupuestal División Funcional		Financiamiento Fuente	Cadena de Gasto Genérica	Ubigeo Departamento	Plan PESEM PEI POI	Planeamiento OES - PESEM	Política General de Gobierno Eje PGG - OES Eje PGG - OEI Eje PGG - AES Eje PGG - AEI Eje PGG - AO		Seguimiento POI
TOTAL				115,597,024,110	177,367,859,707	177,303,999,828	201,809,709,796	163,611,345,730	90,444,638,690	44.8	65.2
Función 01: LEGISLATIVA				672,446,647	614,548,926	614,548,925	609,708,441	616,563,580	210,238,441	34.5	109.4
Nivel de Gobierno E: GOBIERNO NACIONAL				670,997,367	614,548,926	614,548,925	609,708,441	614,548,926	210,238,441	34.5	109.2
<b>Objetivos Estratégicos OEI.01-028: EJERCER LAS FUNCIONES CONSTITUCIONALES PARA EL SISTEMA DE FORTALECIMIENTO DEL SISTEMA DEMOCRÁTICO, LA GOBERNABILIDAD Y EL BIENESTAR DE LA SOCIEDAD PERUANA.</b>				270,506,509	0	269,597,210	0	269,597,211	0	0.0	0.0
<b>Acciones Estratégicas AEI.01.01-028: PRODUCCIÓN LEGISLATIVA PRIORIZADA.</b>				107,252,520	0	107,879,012	0	107,879,012	0	0.0	0.0
<b>Actividad Operativa</b>				<b>POI Aprobado</b>	<b>PIA</b>	<b>POI Modificado consistente con el PIA</b>	<b>PIM</b>	<b>POI Modificado (En ejecución)</b>	<b>Devengado</b>	<b>Ejec. %</b>	<b>POI/PIA %</b>
● AOI00047700001-028: ELABORACION, DEBATE Y APROBACION DE NORMAS				107,252,520	0	107,879,012	0	107,879,012	0	0.0	0.0
<ul style="list-style-type: none"> <li>Unidad de Medida: NORMA APROBADA</li> <li>Cantidad: 149.00</li> </ul>											